

Salud Dental

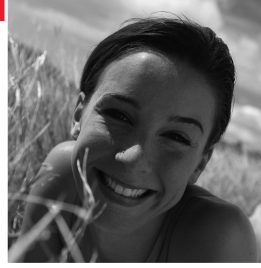



MAPFRE

MAPFRE FAMILIAR
COMPAÑÍA DE SEGUROS
Y REASEGUROS, S.A.
DOMICILIO SOCIAL
Edificio MAPFRE.
Carretera de Pozuelo, n.º 50.
28222 MAJADAHONDA
(Madrid)

Teléf. +34 915 81 18 28
Fax: +34 915 81 52 52



Salud Dental

De acuerdo con lo establecido en el artículo 3 de la Ley 50/80, de 8 de octubre, de Contrato de Seguro (BOE 17/10/80) se destacan en letra negrita las cláusulas limitativas de los derechos de los asegurados contenidas en las Condiciones Generales de la póliza.

Índice

| | <u>Pág</u> |
|---------------------------------|------------|
| Condiciones..... | 5 |
| Franquicia 1..... | 9 |
| Franquicia 2..... | 17 |
| Franquicia 3..... | 25 |
| Franquicia 4..... | 33 |
| Diccionario Terminológico | 40 |

Condiciones

MAPFRE FAMILIAR ofrece a sus Asegurados una asistencia integral a partir de un amplio y prestigioso cuadro de profesionales en odontoestomatología y radiología oral a nivel nacional.

1. ACCESO A LAS PRESTACIONES SANITARIAS

El Asegurado utilizará preferentemente el cuadro de dentistas de la provincia de su domicilio, que aparece en la Guía Médica Asistencial en vigor. No obstante, podrá acceder a cualquier profesional o centro sanitario del cuadro de dentistas nacional de MAPFRE FAMILIAR que esté concertado para el tipo de tratamiento a realizar.

Ninguna prestación dental precisa de autorización previa de la Compañía, siendo libre el acceso a las consultas de los estomatólogos, concertando previamente la cita con el Especialista elegido e identificándose como Asegurado de MAPFRE FAMILIAR.

No se incluyen dentro de esta garantía los honorarios profesionales, gastos hospitalarios ni de anestesia, cuando se precise medio hospitalario para la realización de los actos garantizados.

2. PRESTACIÓN DE LOS SERVICIOS DENTALES

El Especialista, después de la exploración pertinente realizada al Asegurado, le entregará un Presupuesto Bucodental donde se especificarán las prestaciones dentales a realizar según la tabla de precios de la provincia donde esté ubicada la consulta del dentista. Esta tabla de actos garantizados, sin cargo o sujetos al pago de una franquicia, es la que detallamos en este documento.

En caso de conformidad del Asegurado, éste y el profesional firmarán el Conforme en el Presupuesto Bucodental.

El Asegurado abonará directamente al Especialista las franquicias dentales que correspondan a los actos que figuran en el Presupuesto Bucodental, debiendo siempre coincidir estas cantidades con las que se especifican en esta Tabla.

El Especialista facilitará al Asegurado comprobante de todos los actos realizados y cuando proceda, justificante del importe abonado.

3. FRANQUICIAS ESTABLECIDAS

Los importes son precios fijados únicamente para el año en vigor, reservándose MAPFRE FAMILIAR el derecho de poderlos modificar si así lo precisara, previa comunicación a los Asegurados.

4. TARJETA SANITARIA

Para la utilización de los servicios dentales de MAPFRE FAMILIAR es imprescindible la presentación de la Tarjeta Sanitaria, que identifica al usuario como Asegurado y especifica si tiene derecho a cobertura dental. La Tarjeta es exclusivamente identificativa y no contiene información sanitaria.

Condiciones

El uso indebido de la Tarjeta Sanitaria facultará a MAPFRE FAMILIAR para emprender las acciones legales que le correspondan.

El Asegurado deberá entregar una sola vez su Tarjeta por cada acto sanitario o consulta realizada.

5. INFORMACIÓN IMPORTANTE AL ASEGURADO

Es imprescindible que el Asegurado reciba del dentista un Presupuesto Bucodental, previo al tratamiento, en documentación oficial de MAPFRE FAMILIAR, que deberá estar firmado por ambas partes.

Una vez realizado el tratamiento, es de obligado cumplimiento por el dentista la entrega de la siguiente documentación:

- **En caso de que el profesional dispusiera de Datáfono**, sistema automático de facturación a MAPFRE FAMILIAR, **entregará al Asegurado el ticket del datáfono**, generado por el pase de tarjeta **de todos los actos realizados, con o sin cargo para el paciente, junto con la factura propia del profesional** por los actos directamente abonados por el Asegurado.
- **En caso de no disponer de dicho sistema**, entregará **en la documentación oficial de MAPFRE FAMILIAR, la Factura o Comprobante de todos los actos realizados, donde se especificará si son con cargo** o sin cargo para el paciente y las cantidades abonadas por el mismo. Este documento estará firmado por el dentista.

Esta documentación es la garantía del tratamiento recibido.

En caso de reclamación a MAPFRE FAMILIAR es imprescindible su presentación en nuestras oficinas.

6. TELÉFONO DE ASISTENCIA BUCODENTAL

MAPFRE FAMILIAR dispone de un **Teléfono de Información Dental, 902 20 40 60**, que el Asegurado podrá utilizar para aclarar cualquier duda sobre su asistencia o contrastar presupuestos bucodentales.

FRANQUICIA 1

Albacete
Alicante
Almería
Ávila
Badajoz
Balears
Barcelona
Burgos
Cáceres
Cádiz
Castellón
Ceuta
Ciudad Real
Córdoba
Coruña
Cuenca
Granada
Guadalajara
Huelva
Huesca
Jaén
León
Lugo
Madrid
Málaga
Melilla
Murcia
Orense
Palencia
Pontevedra
Segovia
Sevilla
Soria
Teruel
Toledo
Valencia
Valladolid
Zamora
Zaragoza

ACTOS GARANTIZADOS MENORES DE 15 AÑOS

| DESCRIPCIÓN | FRANQUICIA DENTAL |
|---|-------------------|
| ODONTOLOGÍA GENERAL Y PREVENTIVA | |
| <ul style="list-style-type: none"> • Propuesta de tratamiento (incluye radiografías) • Propuesta de tratamiento de ortodoncia • Propuesta de tratamiento de A.T.M. • Limpieza de boca. Mantenimiento anual (una al año) • Apertura y drenaje de abscesos • Fluorizaciones. Sesión • Selladores de fisuras | SIN COSTE |
| ODONTOLOGÍA CONSERVADORA | |
| <ul style="list-style-type: none"> • Obturación simple (1 superficie) • Obturación compuesta (2 superficies) • Reconstrucción compleja (gran reconstrucción / reconstrucción de ángulos) • Reconstrucción de muñones: incluye pernos y/o pins | SIN COSTE |
| ENDODONCIA | |
| <ul style="list-style-type: none"> • Endodoncias unirradiculares • Endodoncias birradiculares • Endodoncias polirradiculares • Re-endodoncias unirradiculares • Re-endodoncias birradiculares • Re-endodoncias polirradiculares • Apicoformaciones. Tratamiento completo • Pulpotomías con obturación | SIN COSTE |
| PRÓTESIS REMOVIBLES | |
| <ul style="list-style-type: none"> • Mantenedores de espacio removible | SIN COSTE |
| PRÓTESIS FIJAS | |
| <ul style="list-style-type: none"> • Corona prefabricada en niños • Mantenedores de espacio fijo | SIN COSTE |
| CIRUGÍA ESTOMATOLÓGICA | |
| <ul style="list-style-type: none"> • Extracción pieza dentaria simple (incluye limpieza quiste radicular) • Extracción de raíz residual (incluye limpieza quiste radicular) • Extracción de cordal en posición normal (incluye limpieza quiste radicular) • Extracción de cordal en retención mucosa (incluye limpieza quiste radicular) • Extracción de cordal o canino en retención ósea con osteotomía y/u odontosección (incluye limpieza quiste folicular o paradentario) • Frenectomía labial o lingual • Injerto gingival libre • Ligadura de caninos. Fenestración quirúrgica de dientes • Quistes dentarios, paradentarios, fisurales, foliculares y residuales • Tumores benignos intraorales partes blandas. Resección • Reimplante por avulsión dentaria | SIN COSTE |

ACTOS GARANTIZADOS MENORES DE 15 AÑOS

| DESCRIPCIÓN | FRANQUICIA DENTAL |
|--|-------------------|
| ORTODONCIA | |
| • Estudio y plan de tto. (incluye consultas, estudio, modelos y series fotográficas) | 60,00 € |
| • Revisión en periodos de latencia o descanso | 12,00 € |
| • Iniciación tratamiento. Aparatología removible, una arcada | 198,00 € |
| • Iniciación tratamiento. Aparatología removible, dos arcadas | 298,00 € |
| • Mensualidad ortodoncia removible | 24,00 € |
| • Renovación aparatología removible funcional (Tipo Frankel, Bionator, Herbs, Activador, etc.) | 150,00 € |
| • Renovación aparatología removible no funcional | 118,00 € |
| • Compostura aparato ortodoncia removible | 28,00 € |
| • Iniciación de tratamiento. Aparatología fija, una arcada | 360,00 € |
| • Iniciación de tratamiento. Aparatología fija, dos arcadas | 525,00 € |
| • Mensualidad ortodoncia fija (incluye renovación de arcos y brackets) | 40,00 € |
| • Suplemento brackets autoligables Damon | 300,00 € |
| • Suplemento brackets estéticos | 300,00 € |
| • Aparatología auxiliar. Tipo Bumper, Quad Hellix, etc. | 66,00 € |
| • Pérdida o rotura de brackets y bandas c/u | 6,00 € |
| • Pérdida o rotura brackets autoligables o estéticos c/u | 18,00 € |
| • Renovación o compostura aparatología fija auxiliar que precisa envío al laboratorio | 60,00 € |
| • Iniciación fase de retención. Aparatología fija o removible una o dos arcadas | 200,00 € |
| • Revisión en fase de retención con aparatología (máx. 6 revisiones al año) | 12,00 € |
| • Tratamiento con técnica Invisaling (tratamiento completo) | 4.500,00 € |
| A.T.M. ARTICULACIÓN TEMPORO MANDIBULAR | |
| • Estudio y plan de tratamiento A.T.M. (incluye consultas, estudio y modelos) | SIN COSTE |
| • Revisión de tratamiento A.T.M. | |
| • Férula de descarga blanda | |
| • Férula de descarga rígida tipo Michigan | |
| • Férula de descarga rígida previo estudio en articulador con toma arco facial y registro de relación céntrica | |
| • Tallado selectivo (todos los cuadrantes) para A.T.M. | |
| RADIOLOGÍA ESTOMATOLÓGICA | |
| • Estudio cefalométrico | SIN COSTE |
| • Ortopantomografía (panorámica dental) | |
| • Ortotelerradiografías | |
| • Radiografías seriadas (6 placas) | |
| • Radiografías. Series periapicales (12 placas) | |
| • Telerradiografía lateral de cráneo | |

Franquicia 1

ACTOS GARANTIZADOS MAYORES DE 15 AÑOS

| DESCRIPCIÓN | FRANQUICIA DENTAL |
|---|---|
| ODONTOLOGÍA GENERAL Y PREVENTIVA | |
| <ul style="list-style-type: none"> • Propuesta de tratamiento (incluye radiografías) • Propuesta de Tratamiento de Ortodoncia • Propuesta de Tratamiento de A.T.M. • Limpieza de boca. Mantenimiento anual (una al año) • Apertura y drenaje de abscesos • Fluorizaciones. Sesión • Selladores de fisuras | SIN COSTE |
| ODONTOLOGÍA CONSERVADORA | |
| <ul style="list-style-type: none"> • Obturación simple (1 superficie) • Obturación compuesta (2 superficies) • Reconstrucción compleja (gran reconstrucción / reconstrucción de ángulos) • Reconstrucción de muñones: incluye pernos y/o pins • Ferulización (por pieza ferulizada) | 30,00 € 36,00 € 45,00 € 51,00 € 30,00 € |
| ENDODONCIA | |
| <ul style="list-style-type: none"> • Endodoncias unirradiculares • Endodoncias birradiculares • Endodoncias polirradiculares • Re-endodoncias unirradiculares • Re-endodoncias birradiculares • Re-endodoncias polirradiculares | 66,00 € 90,00 € 125,00 € 78,00 € 100,00 € 140,00 € |
| ODONTOLOGÍA ESTÉTICA | |
| <ul style="list-style-type: none"> • Carillas estéticas composite (por pieza) • Carillas estéticas porcelana (por pieza) • Carillas estéticas porcelana alta resistencia tipo empress o procera (por pieza) • Reparación de porcelana (por pieza) • Blanqueamiento dientes no vitales (por sesión) • Blanqueamiento dientes vitales (tratamiento ambulatorio completo) • Blanqueamiento dientes vitales. Tratamiento ambulatorio completo + tratamiento en clínica (incluye lámpara de plasma o láser) | 53,00 € 160,00 € 300,00 € 39,00 € 24,00 € 265,00 € 330,00 € |
| PERIODONCIA | |
| <ul style="list-style-type: none"> • Propuesta de tratamiento periodontal incluido periodontograma y Rx. Oclusal (máx. 3 al año) • Limpieza de boca. Complementaria de tratamiento periodontal • Tratamiento periodontal por cuadrante: curetaje, raspado y alisado radicular • Gingivectomía parcial (por sextante) • Gingivectomía una pieza • Cirugía periodontal mediante colgajo (por sextante) | SIN COSTE 18,00 € SIN COSTE SIN COSTE SIN COSTE SIN COSTE |

ACTOS GARANTIZADOS MAYORES DE 15 AÑOS

| DESCRIPCIÓN | FRANQUICIA DENTAL |
|---|-------------------|
| PRÓTESIS REMOVIBLES | |
| • Esquelético. Base (por arcada) | 175,00 € |
| • Esquelético. Por pieza | 32,00 € |
| • Prótesis acrílica removible completa superior o inferior | 275,00 € |
| • Prótesis acrílica removible parcial: más de 6 piezas | 250,00 € |
| • Prótesis acrílica removible parcial: 4-6 piezas | 200,00 € |
| • Prótesis acrílica removible parcial: 1-3 piezas | 165,00 € |
| • Prótesis Flexible tipo Valplas o Flexible completa superior o inferior | 400,00 € |
| • Prótesis Flexible tipo Valplas o Flexible parcial: Más de 6 piezas | 385,00 € |
| • Prótesis Flexible tipo Valplas o Flexible parcial: 4-6 piezas | 365,00 € |
| • Prótesis Flexible tipo Valplas o Flexible parcial: 1-3 piezas | 350,00 € |
| • Ajuste prótesis removible nueva a partir del 1 ^{er} mes y tercer retoque | 10,00 € |
| • Añadir pieza | 32,00 € |
| • Añadir retenedor o refuerzo | 34,00 € |
| • Composturas simples | 36,00 € |
| • Composturas esquelético (soldadura) | 58,00 € |
| • Compostura rebase (por aparato) | 52,00 € |
| • Compostura rebase en resina blanda | 70,00 € |
| PRÓTESIS FIJAS | |
| • Corona Jacket porcelana | 115,00 € |
| • Corona metal no noble | 71,00 € |
| • Corona o unidad de puente metal composite o resina | 90,00 € |
| • Corona o unidad de puente metal porcelana | 175,00 € |
| • Corona o unidad de puente metal noble porcelana | 233,00 € |
| • Corona o unidad de puente porcelana alta resistencia tipo empress o procera | 300,00 € |
| • Corona o unidad de puente provisional acrílico | 25,00 € |
| • Puente Maryland por pieza | 120,00 € |
| • Incrustación de composite con material solicitado a laboratorio protésico | 60,00 € |
| • Incrustación metal | 45,00 € |
| • Incrustación metal noble | 158,00 € |
| • Incrustación porcelana | 102,00 € |
| • Incrustación porcelana tipo empress o procera | 150,00 € |
| • Muñón colado unirradicular | 72,00 € |
| • Muñón colado metal noble unirradicular | 100,00 € |
| • Muñón colado polirradicular | 86,00 € |
| • Muñón colado metal noble polirradicular | 120,00 € |
| • Quitar puente o corona | 12,00 € |
| • Recementado de coronas, carillas, puente o incrustaciones | 18,00 € |
| PRÓTESIS MIXTA | |
| • Attachés de precisión simple (aparte prótesis) | 96,00 € |
| • Attachés de precisión complejo (aparte prótesis) | 146,00 € |
| • Barra Dolder por tramo | 108,00 € |
| • Cofias telescópicas | 72,00 € |
| • Cofias telescópicas metal noble | 90,00 € |

Franquicia 1

ACTOS GARANTIZADOS MAYORES DE 15 AÑOS

| DESCRIPCIÓN | FRANQUICIA DENTAL |
|--|-------------------|
| CIRUGÍA ESTOMATOLÓGICA | |
| <ul style="list-style-type: none"> • Apicectomía • Extracción pieza dentaria simple (incluye limpieza quiste radicular) • Extracción de raíz residual (incluye limpieza quiste radicular) • Extracción de cordal en posición normal (incluye limpieza quiste radicular) • Extracción de cordal en retención mucosa (incluye limpieza quiste radicular) • Extracción de cordal o canino en retención ósea con osteotomía y/u odontosección (incluye limpieza quiste folicular o paradentario) • Frenectomía labial o lingual • Injerto gingival libre • Ligadura de caninos. Fenestración quirúrgica de dientes • Quistes dentarios, paradentarios, fisurales, foliculares y residuales • Tumores benignos intraorales partes blandas. Resección • Reimplante por avulsión dentaria | SIN COSTE |
| IMPLANTES (MATERIALES PARA TERAPIA REGENERATIVA E INJERTOS) | |
| <ul style="list-style-type: none"> • Membrana de regeneración (cada una) | 120,00 € |
| <ul style="list-style-type: none"> • Utilización de materiales de relleno óseo, tipo hidroxiapatita por centímetro cúbico | 80,00 € |
| IMPLANTES (FASE QUIRÚRGICA) | |
| <ul style="list-style-type: none"> • Estudio y Plan de tto. (incluye consultas, estudio y modelos) | 60,00 € |
| <ul style="list-style-type: none"> • Implante osteointegrado (cada uno) | 550,00 € |
| <ul style="list-style-type: none"> • Elevación del seno maxilar | 210,00 € |
| <ul style="list-style-type: none"> • Férula de estudio prequirúrgico | 40,00 € |
| <ul style="list-style-type: none"> • Férula radiológica | 40,00 € |
| <ul style="list-style-type: none"> • Revisión anual, ajuste e higiene implantológica | 30,00 € |
| IMPLANTES (PRÓTESIS SOBRE IMPLANTES) | |
| <ul style="list-style-type: none"> • Sobredentadura (por aparato) | 300,00 € |
| <ul style="list-style-type: none"> • Sobredentadura con base esquelética (por aparato) | 400,00 € |
| <ul style="list-style-type: none"> • Barra Dolder (sobre 2 implantes) | 135,00 € |
| <ul style="list-style-type: none"> • Barra Dolder (sobre 3 implantes) | 165,00 € |
| <ul style="list-style-type: none"> • Barra Dolder (sobre 4 o más implantes) | 200,00 € |
| <ul style="list-style-type: none"> • Corona o unidad de puente metal no noble porcelana sobre implante | 205,00 € |
| <ul style="list-style-type: none"> • Corona o unidad de puente metal noble porcelana sobre implante | 270,00 € |
| <ul style="list-style-type: none"> • Corona o unidad de puente porcelana alta resistencia tipo empress o procera sobre implante | 350,00 € |
| <ul style="list-style-type: none"> • Muñón colado | 66,00 € |
| <ul style="list-style-type: none"> • Muñón transepitelial | 132,00 € |
| <ul style="list-style-type: none"> • Muñón transepitelial angulado o estético | 186,00 € |
| <ul style="list-style-type: none"> • Elementos de retención (cabalillos, jinetillos, etc.) (cada uno) | 90,00 € |
| <ul style="list-style-type: none"> • Interlock | 90,00 € |

ACTOS GARANTIZADOS MAYORES DE 15 AÑOS

| DESCRIPCIÓN | FRANQUICIA DENTAL |
|--|-------------------|
| CIRUGÍA PREPROTÉSICA | |
| • Extirpación de torus o exostosis (por cuadrante) | 100,00 € |
| • Vestibuloplastia (por cuadrante) | 100,00 € |
| ORTODONCIA | |
| • Estudio y plan de tto. (incluye consultas, estudio, modelos y series fotográficas) | 60,00 € |
| • Revisión en periodos de latencia o descanso | 12,00 € |
| • Iniciación tratamiento. Aparatología removible, una arcada | 198,00 € |
| • Iniciación tratamiento. Aparatología removible, dos arcadas | 298,00 € |
| • Mensualidad ortodoncia removible | 24,00 € |
| • Renovación aparatología removible funcional (Tipo Frankel, Bionator, Herbs, Activador, etc.) | 150,00 € |
| • Renovación aparatología removible no funcional | 118,00 € |
| • Compostura aparato ortodoncia removible | 28,00 € |
| • Iniciación de tratamiento. Aparatología fija, una arcada | 360,00 € |
| • Iniciación de tratamiento. Aparatología fija, dos arcadas | 525,00 € |
| • Mensualidad ortodoncia fija (incluye renovación de arcos y brackets) | 40,00 € |
| • Suplemento brackets autoligables Damon | 300,00 € |
| • Suplemento brackets estéticos | 300,00 € |
| • Aparatología auxiliar. Tipo Bumper, Quad Hellix, etc. | 66,00 € |
| • Pérdida o rotura de brackets y bandas c/u | 6,00 € |
| • Pérdida o rotura brackets autoligables o estéticos c/u | 18,00 € |
| • Renovación o compostura aparatología fija auxiliar que precisa envío al laboratorio | 60,00 € |
| • Iniciación fase de retención. Aparatología fija o removible una o dos arcadas | 200,00 € |
| • Revisión en fase de retención con aparatología (Máx. 6 revisiones al año) | 12,00 € |
| • Tratamiento con técnica Invisaling (tratamiento completo) | 4.500,00 € |
| A.T.M. ARTICULACIÓN TEMPORO MANDIBULAR | |
| • Estudio y plan de tratamiento A.T.M. (incluye consultas, estudio y modelos) | 50,00 € |
| • Revisión de tratamiento A.T.M. | 18,00 € |
| • Férula de descarga blanda | 30,00 € |
| • Férula de descarga rígida tipo Michigan | 73,00 € |
| • Férula de descarga rígida previo estudio en articulador con toma arco facial y registro de relación céntrica | 160,00 € |
| • Tallado selectivo (todos los cuadrantes) para A.T.M. | 50,00 € |
| RADIOLOGÍA ESTOMATOLÓGICA | |
| • Estudio cefalométrico | SIN COSTE |
| • Ortopantomografía (panorámica dental) | |
| • Ortotelerradiografías | |
| • Radiografías seriadas (6 placas) | |
| • Radiografías. Series periapicales (12 placas) | |
| • Telerradiografía lateral de cráneo | |

FRANQUICIA 2

Salamanca

Franquicia 2

ACTOS GARANTIZADOS MENORES DE 15 AÑOS

| DESCRIPCIÓN | FRANQUICIA DENTAL |
|---|-------------------|
| ODONTOLOGÍA GENERAL Y PREVENTIVA | |
| <ul style="list-style-type: none"> • Propuesta de tratamiento (incluye radiografías) • Propuesta de tratamiento de ortodoncia • Propuesta de tratamiento de A.T.M. • Limpieza de boca. Mantenimiento anual (una al año) • Apertura y drenaje de abscesos • Fluorizaciones. Sesión • Selladores de fisuras | SIN COSTE |
| ODONTOLOGÍA CONSERVADORA | |
| <ul style="list-style-type: none"> • Obturación simple (1 superficie) • Obturación compuesta (2 superficies) • Reconstrucción compleja (gran reconstrucción / reconstrucción de ángulos) • Reconstrucción de muñones: incluye pernos y/o pins | SIN COSTE |
| ENDODONCIA | |
| <ul style="list-style-type: none"> • Endodoncias unirradiculares • Endodoncias birradiculares • Endodoncias polirradiculares • Re-endodoncias unirradiculares • Re-endodoncias birradiculares • Re-endodoncias polirradiculares • Apicoformaciones. Tratamiento completo • Pulpotomías con obturación | SIN COSTE |
| PRÓTESIS REMOVIBLES | |
| <ul style="list-style-type: none"> • Mantenedores de espacio removible | SIN COSTE |
| PRÓTESIS FIJAS | |
| <ul style="list-style-type: none"> • Corona prefabricada en niños • Mantenedores de espacio fijo | SIN COSTE |
| CIRUGÍA ESTOMATOLÓGICA | |
| <ul style="list-style-type: none"> • Extracción pieza dentaria simple (incluye limpieza quiste radicular) • Extracción de raíz residual (incluye limpieza quiste radicular) • Extracción de cordal en posición normal (incluye limpieza quiste radicular) • Extracción de cordal en retención mucosa (incluye limpieza quiste radicular) • Extracción de cordal o canino en retención ósea con osteotomía y/u odontosección (incluye limpieza quiste folicular o paradentario) • Frenectomía labial o lingual • Injerto gingival libre • Ligadura de caninos. Fenestración quirúrgica de dientes • Quistes dentarios, paradentarios, fisurales, foliculares y residuales • Tumores benignos intraorales partes blandas. Resección • Reimplante por avulsión dentaria | SIN COSTE |

ACTOS GARANTIZADOS MENORES DE 15 AÑOS

| DESCRIPCIÓN | FRANQUICIA DENTAL |
|--|-------------------|
| ORTODONCIA | |
| • Estudio y plan de tto. (incluye consultas, estudio, modelos y series fotográficas) | 60,00 € |
| • Revisión en periodos de latencia o descanso | 12,00 € |
| • Iniciación tratamiento. Aparatología removible, una arcada | 198,00 € |
| • Iniciación tratamiento. Aparatología removible, dos arcadas | 298,00 € |
| • Mensualidad ortodoncia removible | 24,00 € |
| • Renovación aparatología removible funcional (Tipo Frankel, Bionator, Herbs, Activador, etc.) | 150,00 € |
| • Renovación aparatología removible no funcional | 118,00 € |
| • Compostura aparato ortodoncia removible | 28,00 € |
| • Iniciación de tratamiento. Aparatología fija, una arcada | 360,00 € |
| • Iniciación de tratamiento. Aparatología fija, dos arcadas | 525,00 € |
| • Mensualidad ortodoncia fija (incluye renovación de arcos y brackets) | 40,00 € |
| • Suplemento brackets autoligables Damon | 300,00 € |
| • Suplemento brackets estéticos | 300,00 € |
| • Aparatología auxiliar. Tipo Bumper, Quad Hellix, etc. | 66,00 € |
| • Pérdida o rotura de brackets y bandas c/u | 6,00 € |
| • Pérdida o rotura brackets autoligables o estéticos c/u | 18,00 € |
| • Renovación o compostura aparatología fija auxiliar que precisa envío al laboratorio | 60,00 € |
| • Iniciación fase de retención. Aparatología fija o removible una o dos arcadas | 200,00 € |
| • Revisión en fase de retención con aparatología (máx. 6 revisiones al año) | 12,00 € |
| • Tratamiento con técnica Invisaling (tratamiento completo) | 4.500,00 € |
| A.T.M. ARTICULACIÓN TEMPORO MANDIBULAR | |
| • Estudio y plan de tratamiento A.T.M. (incluye consultas, estudio y modelos) | SIN COSTE |
| • Revisión de tratamiento A.T.M. | |
| • Férula de descarga blanda | |
| • Férula de descarga rígida tipo Michigan | |
| • Férula de descarga rígida previo estudio en articulador con toma arco facial y registro de relación céntrica | |
| • Tallado selectivo (todos los cuadrantes) para A.T.M. | |
| RADIOLOGÍA ESTOMATOLÓGICA | |
| • Estudio cefalométrico | SIN COSTE |
| • Ortopantomografía (panorámica dental) | |
| • Ortotelerradiografías | |
| • Radiografías seriadas (6 placas) | |
| • Radiografías. Series periapicales (12 placas) | |
| • Telerradiografía lateral de cráneo | |

Franquicia 2

ACTOS GARANTIZADOS MAYORES DE 15 AÑOS

| DESCRIPCIÓN | FRANQUICIA DENTAL |
|--|-------------------|
| ODONTOLOGÍA GENERAL Y PREVENTIVA | |
| <ul style="list-style-type: none"> • Propuesta de tratamiento (incluye radiografías) • Propuesta de Tratamiento de Ortodoncia • Propuesta de Tratamiento de A.T.M. • Limpieza de boca. Mantenimiento anual (una al año) • Apertura y drenaje de abscesos • Fluorizaciones. Sesión • Selladores de fisuras | SIN COSTE |
| ODONTOLOGÍA CONSERVADORA | |
| <ul style="list-style-type: none"> • Obturación simple (1 superficie) | 30,00 € |
| <ul style="list-style-type: none"> • Obturación compuesta (2 superficies) | 36,00 € |
| <ul style="list-style-type: none"> • Reconstrucción compleja (gran reconstrucción / reconstrucción de ángulos) | 45,00 € |
| <ul style="list-style-type: none"> • Reconstrucción de muñones: incluye pernos y/o pins | 54,00 € |
| <ul style="list-style-type: none"> • Ferulización (por pieza ferulizada) | 30,00 € |
| ENDODONCIA | |
| <ul style="list-style-type: none"> • Endodoncias unirradiculares | 66,00 € |
| <ul style="list-style-type: none"> • Endodoncias birradiculares | 90,00 € |
| <ul style="list-style-type: none"> • Endodoncias polirradiculares | 125,00 € |
| <ul style="list-style-type: none"> • Re-endodoncias unirradiculares | 78,00 € |
| <ul style="list-style-type: none"> • Re-endodoncias birradiculares | 100,00 € |
| <ul style="list-style-type: none"> • Re-endodoncias polirradiculares | 140,00 € |
| ODONTOLOGÍA ESTÉTICA | |
| <ul style="list-style-type: none"> • Carillas estéticas composite (por pieza) | 53,00 € |
| <ul style="list-style-type: none"> • Carillas estéticas porcelana (por pieza) | 160,00 € |
| <ul style="list-style-type: none"> • Carillas estéticas porcelana alta resistencia tipo empress o procera (por pieza) | 300,00 € |
| <ul style="list-style-type: none"> • Reparación de porcelana (por pieza) | 39,00 € |
| <ul style="list-style-type: none"> • Blanqueamiento dientes no vitales (por sesión) | 24,00 € |
| <ul style="list-style-type: none"> • Blanqueamiento dientes vitales (tratamiento ambulatorio completo) | 265,00 € |
| <ul style="list-style-type: none"> • Blanqueamiento dientes vitales. Tratamiento ambulatorio completo + tratamiento en clínica (incluye lámpara de plasma o láser) | 330,00 € |
| PERIODONCIA | |
| <ul style="list-style-type: none"> • Propuesta de tratamiento periodontal incluido periodontograma y Rx. Oclusal (máx. 3 al año) | SIN COSTE |
| <ul style="list-style-type: none"> • Limpieza de boca. Complementaria de tratamiento periodontal | 30,00 € |
| <ul style="list-style-type: none"> • Tratamiento periodontal por cuadrante: curetaje, raspado y alisado radicular | SIN COSTE |
| <ul style="list-style-type: none"> • Gingivectomía parcial (por sextante) | SIN COSTE |
| <ul style="list-style-type: none"> • Gingivectomía una pieza | SIN COSTE |
| <ul style="list-style-type: none"> • Cirugía periodontal mediante colgajo (por sextante) | SIN COSTE |

ACTOS GARANTIZADOS MAYORES DE 15 AÑOS

| DESCRIPCIÓN | FRANQUICIA DENTAL |
|---|-------------------|
| PRÓTESIS REMOVIBLES | |
| • Esquelético. Base (por arcada) | 175,00 € |
| • Esquelético. Por pieza | 36,00 € |
| • Prótesis acrílica removible completa superior o inferior | 275,00 € |
| • Prótesis acrílica removible parcial: más de 6 piezas | 250,00 € |
| • Prótesis acrílica removible parcial: 4-6 piezas | 200,00 € |
| • Prótesis acrílica removible parcial: 1-3 piezas | 165,00 € |
| • Prótesis Flexible tipo Valplas o Flexible completa superior o inferior | 400,00 € |
| • Prótesis Flexible tipo Valplas o Flexible parcial: Más de 6 piezas | 385,00 € |
| • Prótesis Flexible tipo Valplas o Flexible parcial: 4-6 piezas | 365,00 € |
| • Prótesis Flexible tipo Valplas o Flexible parcial: 1-3 piezas | 350,00 € |
| • Ajuste prótesis removible nueva a partir del 1 ^{er} mes y tercer retoque | 10,00 € |
| • Añadir pieza | 36,00 € |
| • Añadir retenedor o refuerzo | 34,00 € |
| • Composturas simples | 36,00 € |
| • Composturas esquelético (soldadura) | 58,00 € |
| • Compostura rebase (por aparato) | 52,00 € |
| • Compostura rebase en resina blanda | 70,00 € |
| PRÓTESIS FIJAS | |
| • Corona Jacket porcelana | 115,00 € |
| • Corona metal no noble | 71,00 € |
| • Corona o unidad de puente metal composite o resina | 90,00 € |
| • Corona o unidad de puente metal porcelana | 198,00 € |
| • Corona o unidad de puente metal noble porcelana | 247,00 € |
| • Corona o unidad de puente porcelana alta resistencia tipo empress o procerca | 300,00 € |
| • Corona o unidad de puente provisional acrílico | 30,00 € |
| • Puente Maryland por pieza | 120,00 € |
| • Incrustación de composite con material solicitado a laboratorio protésico | 60,00 € |
| • Incrustación metal | 45,00 € |
| • Incrustación metal noble | 158,00 € |
| • Incrustación porcelana | 102,00 € |
| • Incrustación porcelana tipo empress o procerca | 150,00 € |
| • Muñón colado unirradicular | 72,00 € |
| • Muñón colado metal noble unirradicular | 100,00 € |
| • Muñón colado polirradicular | 86,00 € |
| • Muñón colado metal noble polirradicular | 120,00 € |
| • Quitar puente o corona | 30,00 € |
| • Recementado de coronas, carillas, puente o incrustaciones | 18,00 € |
| PRÓTESIS MIXTA | |
| • Attaches de precisión simple (aparte prótesis) | 96,00 € |
| • Attaches de precisión complejo (aparte prótesis) | 146,00 € |
| • Barra Dolder por tramo | 108,00 € |
| • Cofias telescópicas | 72,00 € |
| • Cofias telescópicas metal noble | 90,00 € |

Franquicia 2

ACTOS GARANTIZADOS MAYORES DE 15 AÑOS

| DESCRIPCIÓN | FRANQUICIA DENTAL |
|--|-------------------|
| CIRUGÍA ESTOMATOLÓGICA | |
| <ul style="list-style-type: none"> • Apicectomía • Extracción pieza dentaria simple (incluye limpieza quiste radicular) • Extracción de raíz residual (incluye limpieza quiste radicular) • Extracción de cordal en posición normal (incluye limpieza quiste radicular) • Extracción de cordal en retención mucosa (incluye limpieza quiste radicular) • Extracción de cordal o canino en retención ósea con osteotomía y/u odontosección (incluye limpieza quiste folicular o paradentario) • Frenectomía labial o lingual • Injerto gingival libre • Ligadura de caninos. Fenestración quirúrgica de dientes • Quistes dentarios, paradentarios, fisurales, foliculares y residuales • Tumores benignos intraorales partes blandas. Resección • Reimplante por avulsión dentaria | SIN COSTE |
| IMPLANTES (MATERIALES PARA TERAPIA REGENERATIVA E INJERTOS) | |
| <ul style="list-style-type: none"> • Membrana de regeneración (cada una) | 120,00 € |
| <ul style="list-style-type: none"> • Utilización de materiales de relleno óseo, tipo hidroxiapatita por centímetro cúbico | 80,00 € |
| IMPLANTES (FASE QUIRÚRGICA) | |
| <ul style="list-style-type: none"> • Estudio y Plan de tto. (incluye consultas, estudio y modelos) | 60,00 € |
| <ul style="list-style-type: none"> • Implante osteointegrado (cada uno) | 550,00 € |
| <ul style="list-style-type: none"> • Elevación del seno maxilar | 210,00 € |
| <ul style="list-style-type: none"> • Férula de estudio prequirúrgico | 40,00 € |
| <ul style="list-style-type: none"> • Férula radiológica | 40,00 € |
| <ul style="list-style-type: none"> • Revisión anual, ajuste e higiene implantológica | 30,00 € |
| IMPLANTES (PRÓTESIS SOBRE IMPLANTES) | |
| <ul style="list-style-type: none"> • Sobredentadura (por aparato) | 300,00 € |
| <ul style="list-style-type: none"> • Sobredentadura con base esquelética (por aparato) | 400,00 € |
| <ul style="list-style-type: none"> • Barra Dolder (sobre 2 implantes) | 135,00 € |
| <ul style="list-style-type: none"> • Barra Dolder (sobre 3 implantes) | 165,00 € |
| <ul style="list-style-type: none"> • Barra Dolder (sobre 4 o más implantes) | 200,00 € |
| <ul style="list-style-type: none"> • Corona o unidad de puente metal no noble porcelana sobre implante | 205,00 € |
| <ul style="list-style-type: none"> • Corona o unidad de puente metal noble porcelana sobre implante | 270,00 € |
| <ul style="list-style-type: none"> • Corona o unidad de puente porcelana alta resistencia tipo empress o procera sobre implante | 350,00 € |
| <ul style="list-style-type: none"> • Muñón colado | 66,00 € |
| <ul style="list-style-type: none"> • Muñón transepitelial | 132,00 € |
| <ul style="list-style-type: none"> • Muñón transepitelial angulado o estético | 186,00 € |
| <ul style="list-style-type: none"> • Elementos de retención (caballitos, jinetillos, etc.) (cada uno) | 90,00 € |
| <ul style="list-style-type: none"> • Interlock | 90,00 € |

ACTOS GARANTIZADOS MAYORES DE 15 AÑOS

| DESCRIPCIÓN | FRANQUICIA DENTAL |
|--|-------------------|
| CIRUGÍA PREPROTÉSICA | |
| • Extirpación de torus o exostosis (por cuadrante) | 100,00 € |
| • Vestibuloplastia (por cuadrante) | 100,00 € |
| ORTODONCIA | |
| • Estudio y plan de tto. (incluye consultas, estudio, modelos y series fotográficas) | 60,00 € |
| • Revisión en periodos de latencia o descanso | 12,00 € |
| • Iniciación tratamiento. Aparatología removible, una arcada | 198,00 € |
| • Iniciación tratamiento. Aparatología removible, dos arcadas | 298,00 € |
| • Mensualidad ortodoncia removible | 24,00 € |
| • Renovación aparatología removible funcional (Tipo Frankel, Bionator, Herbs, Activador, etc.) | 150,00 € |
| • Renovación aparatología removible no funcional | 118,00 € |
| • Compostura aparato ortodoncia removible | 28,00 € |
| • Iniciación de tratamiento. Aparatología fija, una arcada | 360,00 € |
| • Iniciación de tratamiento. Aparatología fija, dos arcadas | 525,00 € |
| • Mensualidad ortodoncia fija (incluye renovación de arcos y brackets) | 40,00 € |
| • Suplemento brackets autoligables Damon | 300,00 € |
| • Suplemento brackets estéticos | 300,00 € |
| • Aparatología auxiliar. Tipo Bumper, Quad Hellix, etc. | 66,00 € |
| • Pérdida o rotura de brackets y bandas c/u | 6,00 € |
| • Pérdida o rotura brackets autoligables o estéticos c/u | 18,00 € |
| • Renovación o compostura aparatología fija auxiliar que precisa envío al laboratorio | 60,00 € |
| • Iniciación fase de retención. Aparatología fija o removible una o dos arcadas | 200,00 € |
| • Revisión en fase de retención con aparatología (Máx. 6 revisiones al año) | 12,00 € |
| • Tratamiento con técnica Invisaling (tratamiento completo) | 4.500,00 € |
| A.T.M. ARTICULACIÓN TEMPORO MANDIBULAR | |
| • Estudio y plan de tratamiento A.T.M. (incluye consultas, estudio y modelos) | 50,00 € |
| • Revisión de tratamiento A.T.M. | 18,00 € |
| • Férula de descarga blanda | 30,00 € |
| • Férula de descarga rígida tipo Michigan | 73,00 € |
| • Férula de descarga rígida previo estudio en articulador con toma arco facial y registro de relación céntrica | 160,00 € |
| • Tallado selectivo (todos los cuadrantes) para A.T.M. | 50,00 € |
| RADIOLOGÍA ESTOMATOLÓGICA | |
| • Estudio cefalométrico | SIN COSTE |
| • Ortopantomografía (panorámica dental) | |
| • Ortotelerradiografías | |
| • Radiografías seriadas (6 placas) | |
| • Radiografías. Series periapicales (12 placas) | |
| • Telerradiografía lateral de cráneo | |

FRANQUICIA 3

Asturias
Cantabria
Girona
La Rioja
Las Palmas
Lleida
Navarra
Santa Cruz de Tenerife
Tarragona

Franquicia 3

ACTOS GARANTIZADOS MENORES DE 15 AÑOS

| DESCRIPCIÓN | FRANQUICIA DENTAL |
|---|-------------------|
| ODONTOLOGÍA GENERAL Y PREVENTIVA | |
| <ul style="list-style-type: none"> • Propuesta de tratamiento (incluye radiografías) • Propuesta de tratamiento de ortodoncia • Propuesta de tratamiento de A.T.M. • Limpieza de boca. Mantenimiento anual (una al año) • Apertura y drenaje de abscesos • Fluorizaciones. Sesión • Selladores de fisuras | SIN COSTE |
| ODONTOLOGÍA CONSERVADORA | |
| <ul style="list-style-type: none"> • Obturación simple (1 superficie) • Obturación compuesta (2 superficies) • Reconstrucción compleja (gran reconstrucción / reconstrucción de ángulos) • Reconstrucción de muñones: incluye pernos y/o pins | SIN COSTE |
| ENDODONCIA | |
| <ul style="list-style-type: none"> • Endodoncias unirradiculares • Endodoncias birradiculares • Endodoncias polirradiculares • Re-endodoncias unirradiculares • Re-endodoncias birradiculares • Re-endodoncias polirradiculares • Apicoformaciones. Tratamiento completo • Pulpotomías con obturación | SIN COSTE |
| PRÓTESIS REMOVIBLES | |
| <ul style="list-style-type: none"> • Mantenedores de espacio removible | SIN COSTE |
| PRÓTESIS FIJAS | |
| <ul style="list-style-type: none"> • Corona prefabricada en niños • Mantenedores de espacio fijo | SIN COSTE |
| CIRUGÍA ESTOMATOLÓGICA | |
| <ul style="list-style-type: none"> • Extracción pieza dentaria simple (incluye limpieza quiste radicular) • Extracción de raíz residual (incluye limpieza quiste radicular) • Extracción de cordal en posición normal (incluye limpieza quiste radicular) • Extracción de cordal en retención mucosa (incluye limpieza quiste radicular) • Extracción de cordal o canino en retención ósea con osteotomía y/u odontosección (incluye limpieza quiste folicular o paradentario) • Frenectomía labial o lingual • Injerto gingival libre • Ligadura de caninos. Fenestración quirúrgica de dientes • Quistes dentarios, paradentarios, fisurales, foliculares y residuales • Tumores benignos intraorales partes blandas. Resección • Reimplante por avulsión dentaria | SIN COSTE |

ACTOS GARANTIZADOS MENORES DE 15 AÑOS

| DESCRIPCIÓN | FRANQUICIA DENTAL |
|--|-------------------|
| ORTODONCIA | |
| • Estudio y plan de tto. (incluye consultas, estudio, modelos y series fotográficas) | 60,00 € |
| • Revisión en periodos de latencia o descanso | 12,00 € |
| • Iniciación tratamiento. Aparatología removible, una arcada | 198,00 € |
| • Iniciación tratamiento. Aparatología removible, dos arcadas | 298,00 € |
| • Mensualidad ortodoncia removible | 30,00 € |
| • Renovación aparatología removible funcional (Tipo Frankel, Bionator, Herbs, Activador, etc.) | 150,00 € |
| • Renovación aparatología removible no funcional | 118,00 € |
| • Compostura aparato ortodoncia removible | 36,00 € |
| • Iniciación de tratamiento. Aparatología fija, una arcada | 360,00 € |
| • Iniciación de tratamiento. Aparatología fija, dos arcadas | 525,00 € |
| • Mensualidad ortodoncia fija (incluye renovación de arcos y brackets) | 48,00 € |
| • Suplemento brackets autoligables Damon | 300,00 € |
| • Suplemento brackets estéticos | 300,00 € |
| • Aparatología auxiliar. Tipo Bumper, Quad Hellix, etc. | 66,00 € |
| • Pérdida o rotura de brackets y bandas c/u | 6,00 € |
| • Pérdida o rotura brackets autoligables o estéticos c/u | 18,00 € |
| • Renovación o compostura aparatología fija auxiliar que precisa envío al laboratorio | 60,00 € |
| • Iniciación fase de retención. Aparatología fija o removible una o dos arcadas | 210,00 € |
| • Revisión en fase de retención con aparatología (máx. 6 revisiones al año) | 12,00 € |
| • Tratamiento con técnica Invisaling (tratamiento completo) | 4.500,00 € |
| A.T.M. ARTICULACIÓN TEMPORO MANDIBULAR | |
| • Estudio y plan de tratamiento A.T.M. (incluye consultas, estudio y modelos) | SIN COSTE |
| • Revisión de tratamiento A.T.M. | |
| • Férula de descarga blanda | |
| • Férula de descarga rígida tipo Michigan | |
| • Férula de descarga rígida previo estudio en articulador con toma arco facial y registro de relación céntrica | |
| • Tallado selectivo (todos los cuadrantes) para A.T.M. | |
| RADIOLOGÍA ESTOMATOLÓGICA | |
| • Estudio cefalométrico | SIN COSTE |
| • Ortopantomografía (panorámica dental) | |
| • Ortotelerradiografías | |
| • Radiografías seriadas (6 placas) | |
| • Radiografías. Series periapicales (12 placas) | |
| • Telerradiografía lateral de cráneo | |

Franquicia 3

ACTOS GARANTIZADOS MAYORES DE 15 AÑOS

| DESCRIPCIÓN | FRANQUICIA DENTAL |
|--|-------------------|
| ODONTOLOGÍA GENERAL Y PREVENTIVA | |
| <ul style="list-style-type: none"> • Propuesta de tratamiento (incluye radiografías) • Propuesta de Tratamiento de Ortodoncia • Propuesta de Tratamiento de A.T.M. • Limpieza de boca. Mantenimiento anual (una al año) • Apertura y drenaje de abscesos • Fluorizaciones. Sesión • Selladores de fisuras | SIN COSTE |
| ODONTOLOGÍA CONSERVADORA | |
| • Obturación simple (1 superficie) | 30,00 € |
| • Obturación compuesta (2 superficies) | 36,00 € |
| • Reconstrucción compleja (gran reconstrucción / reconstrucción de ángulos) | 45,00 € |
| • Reconstrucción de muñones: incluye pernos y/o pins | 51,00 € |
| • Ferulización (por pieza ferulizada) | 30,00 € |
| ENDODONCIA | |
| • Endodoncias unirradiculares | 66,00 € |
| • Endodoncias birradiculares | 90,00 € |
| • Endodoncias polirradiculares | 125,00 € |
| • Re-endodoncias unirradiculares | 78,00 € |
| • Re-endodoncias birradiculares | 102,00 € |
| • Re-endodoncias polirradiculares | 140,00 € |
| ODONTOLOGÍA ESTÉTICA | |
| • Carillas estéticas composite (por pieza) | 60,00 € |
| • Carillas estéticas porcelana (por pieza) | 180,00 € |
| • Carillas estéticas porcelana alta resistencia tipo empress o procera (por pieza) | 300,00 € |
| • Reparación de porcelana (por pieza) | 39,00 € |
| • Blanqueamiento dientes no vitales (por sesión) | 24,00 € |
| • Blanqueamiento dientes vitales (tratamiento ambulatorio completo) | 265,00 € |
| • Blanqueamiento dientes vitales. Tratamiento ambulatorio completo + tratamiento en clínica (incluye lámpara de plasma o láser) | 330,00 € |
| PERIODONCIA | |
| • Propuesta de tratamiento periodontal incluido periodontograma y Rx. Oclusal (máx. 3 al año) | SIN COSTE |
| • Limpieza de boca. Complementaria de tratamiento periodontal | 21,00 € |
| • Tratamiento periodontal por cuadrante: curetaje, raspado y alisado radicular | SIN COSTE |
| • Gingivectomía parcial (por sextante) | SIN COSTE |
| • Gingivectomía una pieza | SIN COSTE |
| • Cirugía periodontal mediante colgajo (por sextante) | SIN COSTE |

ACTOS GARANTIZADOS MAYORES DE 15 AÑOS

| DESCRIPCIÓN | FRANQUICIA DENTAL |
|---|-------------------|
| PRÓTESIS REMOVIBLES | |
| • Esquelético. Base (por arcada) | 210,00 € |
| • Esquelético. Por pieza | 32,00 € |
| • Prótesis acrílica removible completa superior o inferior | 275,00 € |
| • Prótesis acrílica removible parcial: más de 6 piezas | 250,00 € |
| • Prótesis acrílica removible parcial: 4-6 piezas | 200,00 € |
| • Prótesis acrílica removible parcial: 1-3 piezas | 165,00 € |
| • Prótesis Flexible tipo Valplas o Flexible completa superior o inferior | 400,00 € |
| • Prótesis Flexible tipo Valplas o Flexible parcial: Más de 6 piezas | 385,00 € |
| • Prótesis Flexible tipo Valplas o Flexible parcial: 4-6 piezas | 365,00 € |
| • Prótesis Flexible tipo Valplas o Flexible parcial: 1-3 piezas | 350,00 € |
| • Ajuste prótesis removible nueva a partir del 1 ^{er} mes y tercer retoque | 10,00 € |
| • Añadir pieza | 32,00 € |
| • Añadir retenedor o refuerzo | 34,00 € |
| • Composturas simples | 36,00 € |
| • Composturas esquelético (soldadura) | 58,00 € |
| • Compostura rebase (por aparato) | 52,00 € |
| • Compostura rebase en resina blanda | 70,00 € |
| PRÓTESIS FIJAS | |
| • Corona Jacket porcelana | 180,00 € |
| • Corona metal no noble | 90,00 € |
| • Corona o unidad de puente metal composite o resina | 120,00 € |
| • Corona o unidad de puente metal porcelana | 180,00 € |
| • Corona o unidad de puente metal noble porcelana | 233,00 € |
| • Corona o unidad de puente porcelana alta resistencia tipo empress o procerca | 300,00 € |
| • Corona o unidad de puente provisional acrílico | 25,00 € |
| • Puente Maryland por pieza | 150,00 € |
| • Incrustación de composite con material solicitado a laboratorio protésico | 60,00 € |
| • Incrustación metal | 45,00 € |
| • Incrustación metal noble | 158,00 € |
| • Incrustación porcelana | 102,00 € |
| • Incrustación porcelana tipo empress o procerca | 150,00 € |
| • Muñón colado unirradicular | 72,00 € |
| • Muñón colado metal noble unirradicular | 100,00 € |
| • Muñón colado polirradicular | 86,00 € |
| • Muñón colado metal noble polirradicular | 120,00 € |
| • Quitar puente o corona | 12,00 € |
| • Recementado de coronas, carillas, puente o incrustaciones | 18,00 € |
| PRÓTESIS MIXTA | |
| • Attaches de precisión simple (aparte prótesis) | 96,00 € |
| • Attaches de precisión complejo (aparte prótesis) | 146,00 € |
| • Barra Dolder por tramo | 108,00 € |
| • Cofias telescópicas | 72,00 € |
| • Cofias telescópicas metal noble | 90,00 € |

ACTOS GARANTIZADOS MAYORES DE 15 AÑOS

| DESCRIPCIÓN | FRANQUICIA DENTAL |
|--|-------------------|
| CIRUGÍA ESTOMATOLÓGICA | |
| <ul style="list-style-type: none"> • Apicectomía • Extracción pieza dentaria simple (incluye limpieza quiste radicular) • Extracción de raíz residual (incluye limpieza quiste radicular) • Extracción de cordal en posición normal (incluye limpieza quiste radicular) • Extracción de cordal en retención mucosa (incluye limpieza quiste radicular) • Extracción de cordal o canino en retención ósea con osteotomía y/u odontosección (incluye limpieza quiste folicular o paradentario) • Frenectomía labial o lingual • Injerto gingival libre • Ligadura de caninos. Fenestración quirúrgica de dientes • Quistes dentarios, paradentarios, fisurales, foliculares y residuales • Tumores benignos intraorales partes blandas. Resección • Reimplante por avulsión dentaria | SIN COSTE |
| IMPLANTES (MATERIALES PARA TERAPIA REGENERATIVA E INJERTOS) | |
| <ul style="list-style-type: none"> • Membrana de regeneración (cada una) | 150,00 € |
| <ul style="list-style-type: none"> • Utilización de materiales de relleno óseo, tipo hidroxiapatita por centímetro cúbico | 90,00 € |
| IMPLANTES (FASE QUIRÚRGICA) | |
| <ul style="list-style-type: none"> • Estudio y Plan de tto. (incluye consultas, estudio y modelos) | 60,00 € |
| <ul style="list-style-type: none"> • Implante osteointegrado (cada uno) | 601,00 € |
| <ul style="list-style-type: none"> • Elevación del seno maxilar | 210,00 € |
| <ul style="list-style-type: none"> • Férula de estudio prequirúrgico | 48,00 € |
| <ul style="list-style-type: none"> • Férula radiológica | 40,00 € |
| <ul style="list-style-type: none"> • Revisión anual, ajuste e higiene implantológica | 30,00 € |
| IMPLANTES (PRÓTESIS SOBRE IMPLANTES) | |
| <ul style="list-style-type: none"> • Sobredentadura (por aparato) | 300,00 € |
| <ul style="list-style-type: none"> • Sobredentadura con base esquelética (por aparato) | 400,00 € |
| <ul style="list-style-type: none"> • Barra Dolder (sobre 2 implantes) | 192,00 € |
| <ul style="list-style-type: none"> • Barra Dolder (sobre 3 implantes) | 210,00 € |
| <ul style="list-style-type: none"> • Barra Dolder (sobre 4 o más implantes) | 252,00 € |
| <ul style="list-style-type: none"> • Corona o unidad de puente metal no noble porcelana sobre implante | 240,00 € |
| <ul style="list-style-type: none"> • Corona o unidad de puente metal noble porcelana sobre implante | 300,00 € |
| <ul style="list-style-type: none"> • Corona o unidad de puente porcelana alta resistencia tipo empress o procera sobre implante | 350,00 € |
| <ul style="list-style-type: none"> • Muñón colado | 66,00 € |
| <ul style="list-style-type: none"> • Muñón transepitelial | 132,00 € |
| <ul style="list-style-type: none"> • Muñón transepitelial angulado o estético | 186,00 € |
| <ul style="list-style-type: none"> • Elementos de retención (caballitos, jinetillos, etc.) (cada uno) | 90,00 € |
| <ul style="list-style-type: none"> • Interlock | 90,00 € |

ACTOS GARANTIZADOS MAYORES DE 15 AÑOS

| DESCRIPCIÓN | FRANQUICIA DENTAL |
|--|-------------------|
| CIRUGÍA PREPROTÉSICA | |
| • Extirpación de torus o exostosis (por cuadrante) | 100,00 € |
| • Vestibuloplastia (por cuadrante) | 100,00 € |
| ORTODONCIA | |
| • Estudio y plan de tto. (incluye consultas, estudio, modelos y series fotográficas) | 60,00 € |
| • Revisión en periodos de latencia o descanso | 12,00 € |
| • Iniciación tratamiento. Aparatología removible, una arcada | 198,00 € |
| • Iniciación tratamiento. Aparatología removible, dos arcadas | 298,00 € |
| • Mensualidad ortodoncia removible | 30,00 € |
| • Renovación aparatología removible funcional (Tipo Frankel, Bionator, Herbs, Activador, etc.) | 150,00 € |
| • Renovación aparatología removible no funcional | 118,00 € |
| • Compostura aparato ortodoncia removible | 36,00 € |
| • Iniciación de tratamiento. Aparatología fija, una arcada | 360,00 € |
| • Iniciación de tratamiento. Aparatología fija, dos arcadas | 525,00 € |
| • Mensualidad ortodoncia fija (incluye renovación de arcos y brackets) | 48,00 € |
| • Suplemento brackets autoligables Damon | 300,00 € |
| • Suplemento brackets estéticos | 300,00 € |
| • Aparatología auxiliar. Tipo Bumper, Quad Hellix, etc. | 66,00 € |
| • Pérdida o rotura de brackets y bandas c/u | 6,00 € |
| • Pérdida o rotura brackets autoligables o estéticos c/u | 18,00 € |
| • Renovación o compostura aparatología fija auxiliar que precisa envío al laboratorio | 60,00 € |
| • Iniciación fase de retención. Aparatología fija o removible una o dos arcadas | 210,00 € |
| • Revisión en fase de retención con aparatología (Máx. 6 revisiones al año) | 12,00 € |
| • Tratamiento con técnica Invisaling (tratamiento completo) | 4.500,00 € |
| A.T.M. ARTICULACIÓN TEMPORO MANDIBULAR | |
| • Estudio y plan de tratamiento A.T.M. (incluye consultas, estudio y modelos) | 50,00 € |
| • Revisión de tratamiento A.T.M. | 18,00 € |
| • Férula de descarga blanda | 36,00 € |
| • Férula de descarga rígida tipo Michigan | 90,00 € |
| • Férula de descarga rígida previo estudio en articulador con toma arco facial y registro de relación céntrica | 160,00 € |
| • Tallado selectivo (todos los cuadrantes) para A.T.M. | 50,00 € |
| RADIOLOGÍA ESTOMATOLÓGICA | |
| • Estudio cefalométrico | SIN COSTE |
| • Ortopantomografía (panorámica dental) | |
| • Ortotelerradiografías | |
| • Radiografías seriadas (6 placas) | |
| • Radiografías. Series periapicales (12 placas) | |
| • Telerradiografía lateral de cráneo | |

FRANQUICIA 4

Álava
Guipúzcoa
Vizcaya

Franquicia 4

ACTOS GARANTIZADOS MENORES DE 15 AÑOS

| DESCRIPCIÓN | FRANQUICIA DENTAL |
|---|-------------------|
| ODONTOLOGÍA GENERAL Y PREVENTIVA | |
| <ul style="list-style-type: none"> • Propuesta de tratamiento (incluye radiografías) • Propuesta de tratamiento de ortodoncia • Propuesta de tratamiento de A.T.M. • Limpieza de boca. Mantenimiento anual (una al año) • Apertura y drenaje de abscesos • Fluorizaciones. Sesión • Selladores de fisuras | SIN COSTE |
| ODONTOLOGÍA CONSERVADORA | |
| <ul style="list-style-type: none"> • Obturación simple (1 superficie) • Obturación compuesta (2 superficies) • Reconstrucción compleja (gran reconstrucción / reconstrucción de ángulos) • Reconstrucción de muñones: incluye pernos y/o pins | SIN COSTE |
| ENDODONCIA | |
| <ul style="list-style-type: none"> • Endodoncias unirradiculares • Endodoncias birradiculares • Endodoncias polirradiculares • Re-endodoncias unirradiculares • Re-endodoncias birradiculares • Re-endodoncias polirradiculares • Apicoformaciones. Tratamiento completo • Pulpotomías con obturación | SIN COSTE |
| PRÓTESIS REMOVIBLES | |
| <ul style="list-style-type: none"> • Mantenedores de espacio removible | SIN COSTE |
| PRÓTESIS FIJAS | |
| <ul style="list-style-type: none"> • Corona prefabricada en niños • Mantenedores de espacio fijo | SIN COSTE |
| CIRUGÍA ESTOMATOLÓGICA | |
| <ul style="list-style-type: none"> • Extracción pieza dentaria simple (incluye limpieza quiste radicular) • Extracción de raíz residual (incluye limpieza quiste radicular) • Extracción de cordal en posición normal (incluye limpieza quiste radicular) • Extracción de cordal en retención mucosa (incluye limpieza quiste radicular) • Extracción de cordal o canino en retención ósea con osteotomía y/u odontosección (incluye limpieza quiste folicular o paradentario) • Frenectomía labial o lingual • Injerto gingival libre • Ligadura de caninos. Fenestración quirúrgica de dientes • Quistes dentarios, paradentarios, fisurales, foliculares y residuales • Tumores benignos intraorales partes blandas. Resección • Reimplante por avulsión dentaria | SIN COSTE |

ACTOS GARANTIZADOS MENORES DE 15 AÑOS

| DESCRIPCIÓN | FRANQUICIA DENTAL |
|--|-------------------|
| ORTODONCIA | |
| • Estudio y plan de tto. (incluye consultas, estudio, modelos y series fotográficas) | 68,00 € |
| • Revisión en periodos de latencia o descanso | 12,00 € |
| • Iniciación tratamiento. Aparatología removible, una arcada | 220,00 € |
| • Iniciación tratamiento. Aparatología removible, dos arcadas | 340,00 € |
| • Mensualidad ortodoncia removible | 30,00 € |
| • Renovación aparatología removible funcional (Tipo Frankel, Bionator, Herbs, Activador, etc.) | 155,00 € |
| • Renovación aparatología removible no funcional | 125,00 € |
| • Compostura aparato ortodoncia removible | 38,00 € |
| • Iniciación de tratamiento. Aparatología fija, una arcada | 397,00 € |
| • Iniciación de tratamiento. Aparatología fija, dos arcadas | 562,00 € |
| • Mensualidad ortodoncia fija (incluye renovación de arcos y brackets) | 48,00 € |
| • Suplemento brackets autoligables Damon | 300,00 € |
| • Suplemento brackets estéticos | 300,00 € |
| • Aparatología auxiliar. Tipo Bumper, Quad Hellix, etc. | 63,00 € |
| • Pérdida o rotura de brackets y bandas c/u | 6,00 € |
| • Pérdida o rotura brackets autoligables o estéticos c/u | 18,00 € |
| • Renovación o compostura aparatología fija auxiliar que precisa envío al laboratorio | 65,00 € |
| • Iniciación fase de retención. Aparatología fija o removible una o dos arcadas | 231,00 € |
| • Revisión en fase de retención con aparatología (máx. 6 revisiones al año) | 12,00 € |
| • Tratamiento con técnica Invisaling (tratamiento completo) | 4.500,00 € |
| A.T.M. ARTICULACIÓN TEMPORO MANDIBULAR | |
| • Estudio y plan de tratamiento A.T.M. (incluye consultas, estudio y modelos) | SIN COSTE |
| • Revisión de tratamiento A.T.M. | |
| • Férula de descarga blanda | |
| • Férula de descarga rígida tipo Michigan | |
| • Férula de descarga rígida previo estudio en articulador con toma arco facial y registro de relación céntrica | |
| • Tallado selectivo (todos los cuadrantes) para A.T.M. | |
| RADIOLOGÍA ESTOMATOLÓGICA | |
| • Estudio cefalométrico | SIN COSTE |
| • Ortopantomografía (panorámica dental) | |
| • Ortotelerradiografías | |
| • Radiografías seriadas (6 placas) | |
| • Radiografías. Series periapicales (12 placas) | |
| • Telerradiografía lateral de cráneo | |

Franquicia 4

ACTOS GARANTIZADOS MAYORES DE 15 AÑOS

| DESCRIPCIÓN | FRANQUICIA DENTAL |
|---|--|
| ODONTOLOGÍA GENERAL Y PREVENTIVA | |
| <ul style="list-style-type: none"> • Propuesta de tratamiento (incluye radiografías) • Propuesta de Tratamiento de Ortodoncia • Propuesta de Tratamiento de A.T.M. • Limpieza de boca. Mantenimiento anual (una al año) • Apertura y drenaje de abscesos • Fluorizaciones. Sesión • Selladores de fisuras | SIN COSTE |
| ODONTOLOGÍA CONSERVADORA | |
| <ul style="list-style-type: none"> • Obturación simple (1 superficie) • Obturación compuesta (2 superficies) • Reconstrucción compleja (gran reconstrucción / reconstrucción de ángulos) • Reconstrucción de muñones: incluye pernos y/o pins • Ferulización (por pieza ferulizada) | 33,00 € 40,00 € 46,00 € 53,00 € 30,00 € |
| ENDODONCIA | |
| <ul style="list-style-type: none"> • Endodoncias unirradiculares • Endodoncias birradiculares • Endodoncias polirradiculares • Re-endodoncias unirradiculares • Re-endodoncias birradiculares • Re-endodoncias polirradiculares | 73,00 € 86,00 € 119,00 € 86,00 € 112,00 € 139,00 € |
| ODONTOLOGÍA ESTÉTICA | |
| <ul style="list-style-type: none"> • Carillas estéticas composite (por pieza) • Carillas estéticas porcelana (por pieza) • Carillas estéticas porcelana alta resistencia tipo empress o procera (por pieza) • Reparación de porcelana (por pieza) • Blanqueamiento dientes no vitales (por sesión) • Blanqueamiento dientes vitales (tratamiento ambulatorio completo) • Blanqueamiento dientes vitales. Tratamiento ambulatorio completo + tratamiento en clínica (incluye lámpara de plasma o láser) | 122,00 € 198,00 € 300,00 € 43,00 € 21,00 € 265,00 € 330,00 € |
| PERIODONCIA | |
| <ul style="list-style-type: none"> • Propuesta de tratamiento periodontal incluido periodontograma y Rx. Oclusal (máx. 3 al año) • Limpieza de boca. Complementaria de tratamiento periodontal • Tratamiento periodontal por cuadrante: curetaje, raspado y alisado radicular • Gingivectomía parcial (por sextante) • Gingivectomía una pieza • Cirugía periodontal mediante colgajo (por sextante) | SIN COSTE 21,00 € SIN COSTE SIN COSTE SIN COSTE SIN COSTE |

ACTOS GARANTIZADOS MAYORES DE 15 AÑOS

| DESCRIPCIÓN | FRANQUICIA DENTAL |
|---|-------------------|
| PRÓTESIS REMOVIBLES | |
| • Esquelético. Base (por arcada) | 242,00 € |
| • Esquelético. Por pieza | 33,00 € |
| • Prótesis acrílica removible completa superior o inferior | 311,00 € |
| • Prótesis acrílica removible parcial: más de 6 piezas | 250,00 € |
| • Prótesis acrílica removible parcial: 4-6 piezas | 200,00 € |
| • Prótesis acrílica removible parcial: 1-3 piezas | 165,00 € |
| • Prótesis Flexible tipo Valplas o Flexible completa superior o inferior | 400,00 € |
| • Prótesis Flexible tipo Valplas o Flexible parcial: Más de 6 piezas | 385,00 € |
| • Prótesis Flexible tipo Valplas o Flexible parcial: 4-6 piezas | 365,00 € |
| • Prótesis Flexible tipo Valplas o Flexible parcial: 1-3 piezas | 350,00 € |
| • Ajuste prótesis removible nueva a partir del 1 ^{er} mes y tercer retoque | 10,00 € |
| • Añadir pieza | 27,00 € |
| • Añadir retenedor o refuerzo | 29,00 € |
| • Composturas simples | 30,00 € |
| • Composturas esquelético (soldadura) | 53,00 € |
| • Compostura rebase (por aparato) | 46,00 € |
| • Compostura rebase en resina blanda | 70,00 € |
| PRÓTESIS FIJAS | |
| • Corona Jacket porcelana | 200,00 € |
| • Corona metal no noble | 104,00 € |
| • Corona o unidad de puente metal composite o resina | 135,00 € |
| • Corona o unidad de puente metal porcelana | 200,00 € |
| • Corona o unidad de puente metal noble porcelana | 239,00 € |
| • Corona o unidad de puente porcelana alta resistencia tipo empress o proceras | 300,00 € |
| • Corona o unidad de puente provisional acrílico | 24,00 € |
| • Puente Maryland por pieza | 150,00 € |
| • Incrustación de composite con material solicitado a laboratorio protésico | 70,00 € |
| • Incrustación metal | 40,00 € |
| • Incrustación metal noble | 128,00 € |
| • Incrustación porcelana | 113,00 € |
| • Incrustación porcelana tipo empress o proceras | 150,00 € |
| • Muñón colado unirradicular | 73,00 € |
| • Muñón colado metal noble unirradicular | 98,00 € |
| • Muñón colado polirradicular | 86,00 € |
| • Muñón colado metal noble polirradicular | 115,00 € |
| • Quitar puente o corona | 12,00 € |
| • Recementado de coronas, carillas, puente o incrustaciones | 21,00 € |
| PRÓTESIS MIXTA | |
| • Attaches de precisión simple (aparte prótesis) | 106,00 € |
| • Attaches de precisión complejo (aparte prótesis) | 161,00 € |
| • Barra Dolder por tramo | 200,00 € |
| • Cofias telescópicas | 79,00 € |
| • Cofias telescópicas metal noble | 99,00 € |

ACTOS GARANTIZADOS MAYORES DE 15 AÑOS

| DESCRIPCIÓN | FRANQUICIA DENTAL |
|--|-------------------|
| CIRUGÍA ESTOMATOLÓGICA | |
| <ul style="list-style-type: none"> • Apicectomía • Extracción pieza dentaria simple (incluye limpieza quiste radicular) • Extracción de raíz residual (incluye limpieza quiste radicular) • Extracción de cordal en posición normal (incluye limpieza quiste radicular) • Extracción de cordal en retención mucosa (incluye limpieza quiste radicular) • Extracción de cordal o canino en retención ósea con osteotomía y/u odontosección (incluye limpieza quiste folicular o paradentario) • Frenectomía labial o lingual • Injerto gingival libre • Ligadura de caninos. Fenestración quirúrgica de dientes • Quistes dentarios, paradentarios, fisurales, foliculares y residuales • Tumores benignos intraorales partes blandas. Resección • Reimplante por avulsión dentaria | SIN COSTE |
| IMPLANTES (MATERIALES PARA TERAPIA REGENERATIVA E INJERTOS) | |
| <ul style="list-style-type: none"> • Membrana de regeneración (cada una) | 165,00 € |
| <ul style="list-style-type: none"> • Utilización de materiales de relleno óseo, tipo hidroxiapatita por centímetro cúbico | 99,00 € |
| IMPLANTES (FASE QUIRÚRGICA) | |
| <ul style="list-style-type: none"> • Estudio y Plan de tto. (incluye consultas, estudio y modelos) | 60,00 € |
| <ul style="list-style-type: none"> • Implante osteointegrado (cada uno) | 601,00 € |
| <ul style="list-style-type: none"> • Elevación del seno maxilar | 231,00 € |
| <ul style="list-style-type: none"> • Férula de estudio prequirúrgico | 49,00 € |
| <ul style="list-style-type: none"> • Férula radiológica | 40,00 € |
| <ul style="list-style-type: none"> • Revisión anual, ajuste e higiene implantológica | 30,00 € |
| IMPLANTES (PRÓTESIS SOBRE IMPLANTES) | |
| <ul style="list-style-type: none"> • Sobredentadura (por aparato) | 301,00 € |
| <ul style="list-style-type: none"> • Sobredentadura con base esquelética (por aparato) | 370,00 € |
| <ul style="list-style-type: none"> • Barra Dolder (sobre 2 implantes) | 300,00 € |
| <ul style="list-style-type: none"> • Barra Dolder (sobre 3 implantes) | 400,00 € |
| <ul style="list-style-type: none"> • Barra Dolder (sobre 4 o más implantes) | 600,00 € |
| <ul style="list-style-type: none"> • Corona o unidad de puente metal no noble porcelana sobre implante | 240,00 € |
| <ul style="list-style-type: none"> • Corona o unidad de puente metal noble porcelana sobre implante | 301,00 € |
| <ul style="list-style-type: none"> • Corona o unidad de puente porcelana alta resistencia tipo empress o procera sobre implante | 350,00 € |
| <ul style="list-style-type: none"> • Muñón colado | 73,00 € |
| <ul style="list-style-type: none"> • Muñón transepitelial | 138,00 € |
| <ul style="list-style-type: none"> • Muñón transepitelial angulado o estético | 150,00 € |
| <ul style="list-style-type: none"> • Elementos de retención (caballitos, jinetillos, etc.) (cada uno) | 60,00 € |
| <ul style="list-style-type: none"> • Interlock | 90,00 € |

ACTOS GARANTIZADOS MAYORES DE 15 AÑOS

| DESCRIPCIÓN | FRANQUICIA DENTAL |
|--|-------------------|
| CIRUGÍA PREPROTÉSICA | |
| • Extirpación de torus o exostosis (por cuadrante) | 99,00 € |
| • Vestibuloplastia (por cuadrante) | 99,00 € |
| ORTODONCIA | |
| • Estudio y plan de tto. (incluye consultas, estudio, modelos y series fotográficas) | 68,00 € |
| • Revisión en periodos de latencia o descanso | 12,00 € |
| • Iniciación tratamiento. Aparatología removible, una arcada | 220,00 € |
| • Iniciación tratamiento. Aparatología removible, dos arcadas | 340,00 € |
| • Mensualidad ortodoncia removible | 30,00 € |
| • Renovación aparatología removible funcional (Tipo Frankel, Bionator, Herbs, Activador, etc.) | 155,00 € |
| • Renovación aparatología removible no funcional | 125,00 € |
| • Compostura aparato ortodoncia removible | 38,00 € |
| • Iniciación de tratamiento. Aparatología fija, una arcada | 397,00 € |
| • Iniciación de tratamiento. Aparatología fija, dos arcadas | 562,00 € |
| • Mensualidad ortodoncia fija (incluye renovación de arcos y brackets) | 48,00 € |
| • Suplemento brackets autoligables Damon | 300,00 € |
| • Suplemento brackets estéticos | 300,00 € |
| • Aparatología auxiliar. Tipo Bumper, Quad Hellix, etc. | 63,00 € |
| • Pérdida o rotura de brackets y bandas c/u | 6,00 € |
| • Pérdida o rotura brackets autoligables o estéticos c/u | 18,00 € |
| • Renovación o compostura aparatología fija auxiliar que precisa envío al laboratorio | 65,00 € |
| • Iniciación fase de retención. Aparatología fija o removible una o dos arcadas | 231,00 € |
| • Revisión en fase de retención con aparatología (Máx. 6 revisiones al año) | 12,00 € |
| • Tratamiento con técnica Invisaling (tratamiento completo) | 4.500,00 € |
| A.T.M. ARTICULACIÓN TEMPORO MANDIBULAR | |
| • Estudio y plan de tratamiento A.T.M. (incluye consultas, estudio y modelos) | 53,00 € |
| • Revisión de tratamiento A.T.M. | 13,00 € |
| • Férula de descarga blanda | 40,00 € |
| • Férula de descarga rígida tipo Michigan | 99,00 € |
| • Férula de descarga rígida previo estudio en articulador con toma arco facial y registro de relación céntrica | 150,00 € |
| • Tallado selectivo (todos los cuadrantes) para A.T.M. | 53,00 € |
| RADIOLOGÍA ESTOMATOLÓGICA | |
| • Estudio cefalométrico | SIN COSTE |
| • Ortopantomografía (panorámica dental) | |
| • Ortotelerradiografías | |
| • Radiografías seriadas (6 placas) | |
| • Radiografías. Series periapicales (12 placas) | |
| • Telerradiografía lateral de cráneo | |

Diccionario Terminológico

| CONCEPTO | DESCRIPCIÓN |
|--|---|
| APICECTOMÍA | Seccionar mediante cirugía la punta de una raíz dental. |
| APICOFORMACIONES | Procedimiento para favorecer la formación de la raíz dental (en niños). |
| ARTICULACIÓN TEMPORO MANDIBULAR (A.T.M.) | La articulación de la mandíbula con el cráneo. |
| ATTACHES | Enganche utilizado para fijar las piezas fijas a un aparato removible, mejorando la estabilidad y sujeción. |
| BARRA DOLDER | Barra metálica que une dos piezas alejadas, empleada para soporte de una prótesis. |
| BLANQUEAMIENTO DIENTES NO VITALES | Blanqueamiento de los dientes a los que se les había realizado una endodoncia previa. |
| BLANQUEAMIENTO DIENTES VITALES | Blanqueamiento de los dientes no endodonciados, mediante férulas y kits de limpieza específicos que se realiza de forma ambulatoria. |
| BRACKETS | Elemento sobre el diente en el que se ejercen las tensiones necesarias de los aparatos fijos de ortodoncia. |
| CARILLAS ESTÉTICAS | Material que se pone en la parte visible del diente con el fin de mejorarlo estéticamente, puede ser una carilla prefabricada de porcelana o mejorar los defectos con composite. |
| CIRUGÍA PERIODONTAL MEDIANTE COLGAJO | Despegamiento de la encía para realizar una limpieza radicular más profunda. |
| COFIAS | Sistema especial de sujeción de prótesis. |
| COMPOSITE | Materiales compuestos que se utilizan para reparar o fabricar piezas dentarias de color similar al diente. |
| COMPOSTURA | Reparación de un aparato dental dañado, que puede ser sencilla o precisar la soldadura del mismo. |
| COMPOSTURA, REBASE | Ajuste de una prótesis, modificando su estructura. |
| CORDAL | Último molar o muela del juicio, el cual se puede encontrar en posición normal o estar cubierto por la encía o bien encontrarse incluido dentro del propio hueso. |
| CORONA | Funda dental que se utiliza para recubrir una pieza natural deteriorada, para soportar una prótesis fija o para sustituir una pieza dental ausente mediante puente o implante. Presenta la misma forma que la pieza que reemplaza. |
| CURETAJE, RASPADO Y ALISADO RADICULAR | Raspado de las superficies dentales para una higiene en profundidad. |
| ELEMENTOS DE RETENCIÓN | Aditamentos para aumentar la sujeción de las prótesis. |
| ELEVACIÓN DEL SENSO MAXILAR | Intervención quirúrgica que tiene como fin el aumentar la cantidad de hueso en el maxilar superior, utilizando membranas de regeneración y/o material de relleno óseo, para permitir la posterior colocación de un implante osteointegrado. |
| ENDODONCIA | Extraer el nervio vivo o muerto de una pieza dentaria. La pieza puede tener una o varias raíces, siendo la endodoncia uni, bi o polirradicular dependiendo del número de las mismas. |

| CONCEPTO | DESCRIPCIÓN |
|--|---|
| FASE DE RETENCIÓN | Fase dentro del tratamiento de ortodoncia en la que se lleva un aparato de contención, para mantener la corrección obtenida. |
| FÉRULA DE DESCARGA | Estructura, que colocada sobre los dientes, sirve para aliviar el dolor o corregir el mal funcionamiento de la articulación temporomandibular. Pueden ser: blandas, con un material tipo silicona; rígidas con materia de resina acrílica y rígidas montadas en articulador, las cuales se fabrican con un aparato que reproduce los movimientos de la mandíbula. |
| FÉRULA DE ESTUDIO PREQUIRÚRGICO | Estructura de resina que sirve como guía para la colocación de los implantes. |
| FLUORIZACIONES | Aplicación de un gel de flúor sobre las piezas dentales. |
| FRENECTOMÍA LABIAL O LINGUAL | Sección del frenillo de la lengua o del labio inferior o superior. |
| GINGIVECTOMÍA | Recorte de la encía cuando se encuentra inflamada. |
| IMPLANTE OSTEOINTEGRADO | Estructura metálica insertada en el hueso maxilar superior o inferior con el que mantiene conexión íntima (osteointegración) y que sirve para la sujeción de coronas o prótesis, mediante un muñón que puede ser de diferentes tipos. |
| INCRUSTACIÓN | Fragmento fabricado a medida, por el laboratorio protésico, para cubrir una cavidad de una pieza dentaria. |
| INTERLOCK | Sistema de fijación para prótesis fijas que reparte las cargas de los dientes soporte. |
| LIGADURA DE CANINOS. FENESTRACIÓN QUIRÚRGICA DE DIENTES | Procedimiento quirúrgico utilizado para el afloramiento de dicha pieza dental y su correcta colocación. |
| LIMPIEZA DE BOCA. MANTENIMIENTO ANUAL | Limpieza realizada por medio físico, químico o ultrasonidos que debe realizarse anualmente de forma preventiva para mantener en perfecto estado la dentadura. |
| LIMPIEZA DE BOCA COMPLEMENTARIA DE TRATAMIENTO PERIODONTAL | Limpieza que se debe realizar más de una vez al año, cuando exista patología que afecte a los tejidos que sostienen y rodean al diente. |
| MANTENEDORES DE ESPACIO | Tras la extracción de un diente temporal (de leche), colocación de un elemento para mantener el espacio hasta la salida del diente definitivo. |
| MATERIALES DE REGENERACIÓN | Elementos utilizados para favorecer la formación de hueso E INJERTOS ÓSEOS o para rellenar defectos de espacio óseo. |
| MATERIALES MÁS FRECUENTEMENTE UTILIZADOS EN ESTOMATOLOGÍA | Amalgama, composite, resinas acrílicas, porcelana, metal no noble y metal noble. Estos materiales se pueden utilizar para múltiples prestaciones en la práctica estomatológica o protésica, según las indicaciones del profesional. |
| MUÑÓN | Espiga o perno que se coloca en una raíz de un diente o en un implante osteo integrado y cuya cabeza (muñón) sirve de soporte para una corona u otro tipo de prótesis. |

Diccionario Terminológico

| CONCEPTO | DESCRIPCIÓN |
|--|--|
| OBTURACIÓN | Empaste. |
| ORTODONCIA | Tratamiento mediante aparatología colocada sobre los dientes, que pudiendo estar fija o quitarse de vez en cuando, trata de colocar los mismos en posición correcta. |
| PERIODO DE LATENCIA O DESCANSO | Periodo de tiempo en ortodoncia en el que el paciente, sin portar aparatología, está en espera de iniciar un nuevo tratamiento con aparatología y en el que hay que controlar periódicamente su evolución. |
| PERNOS Y PINS | Elementos metálicos similares a un pequeño tornillo, utilizados como refuerzo. |
| PRÓTESIS REMOVIBLE | Aparatos de quitar y poner que reemplazan a las piezas ausentes, sujetadas a las existentes por medio de retenedores (ganchos) o attaches. PUEDEN SER de estructura metálica (esqueléticos) o de resina acrílica. |
| PUENTE | Prótesis fija que se utiliza para reemplazar piezas dentales ausentes y que consta de un sistema de fijación en las piezas adyacentes mediante fundas o coronas y diferentes unidades de puente (coronas) por cada una de las piezas ausentes. |
| PUENTE MARYLAND | Tipo de puente con un sistema especial de fijación a las piezas dentales adyacentes, por lo que no necesita la sujeción mediante coronas. |
| PULPOTOMÍAS | Eliminación parcial de un nervio, mediante la destrucción de la pulpa dentaria y posterior obturación de la pieza. |
| RE-ENDODONCIA | Desobturar, limpiar, desinfectar y volver a obturar un diente ya endodonciado. |
| RECONSTRUCCIÓN COMPLEJA (GRAN RECONSTRUCCIÓN / RECONSTRUCCIÓN DE ÁNGULOS) | Empaste que reconstruye un diente afectado en más de dos caras. |
| RECONSTRUCCIÓN DE MUÑONES INCLUYE PERNOS Y/O PINS | Reconstrucción de una pieza dentaria muy deteriorada, utilizando pernos para refuerzo de la reparación. |
| REIMPLANTE POR AVULSIÓN DENTARIA | Recolocación de la pieza dentaria expulsada después de un traumatismo (en niños). |
| REPARACIÓN DE PORCELANA | Arreglo de una carilla o corona de porcelana que ha sufrido una rotura o deterioro. |
| SELLADORES DE FISURAS | Materiales colocados en surcos y fisuras para evitar caries. |
| SOBREDENTADURA | Prótesis de resina soportada en varios pilares dentarios o implantológicos mediante diferentes sistemas de retención (barra Dolder, cofias telescópicas, etc.). |
| SOBREDENTADURA CON BASE ESQUELÉTICA | Sobredentadura con refuerzo metálico colado en su interior para aumentar su resistencia. |
| TALLADO SELECTIVO | Tallado de piezas dentarias para conseguir un encaje óptimo entre ambos maxilares. |
| TORUS | Aumento anormal del tamaño del hueso en el maxilar superior o inferior. |

| CONCEPTO | DESCRIPCIÓN |
|------------------|---|
| UNIDAD DE PUENTE | Cada corona que constituye un puente y que se utiliza para sustituir directamente una pieza dental ausente. |
| VESTIBULOPLASTIA | Técnica quirúrgica consistente en aumentar el vestíbulo (la región entre los labios y la encía). |

NOTA: En la definición de los términos se ha evitado excesivo tecnicismo en aras a la claridad y sencillez.

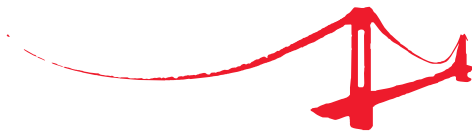

Domicilio Social: Ctra. de Pozuelo, 50 - 28222 Majadahonda, Madrid
Teléfono Asistencia Bucodental: 902 20 40 60

www.mapfre.com