

ELEMENTOS DE LA CARROCERÍA QUE SUMINISTRA EL FABRICANTE

Para la reparación del PEUGEOT 308, el fabricante comercializa las piezas que se indican en las figuras 1, 2, 3, 4 y 5.

Los recambios que forman parte de un grupo se identifican con el mismo número, al que se le añade una letra.



Figura 1.- Despiece de la parte delantera de la carrocería

DESPIECE DE LA PARTE DELANTERA DE LA CARROCERÍA

- | | |
|--|---|
| 1. Traviesa de paragolpes | 6f1. Apoyo de coraza frontal superior |
| 2. Traviesa delantera inferior | 6f2. Cierre frontal de larguero delantero |
| 3. Cerradura del capó delantero | 6g. Soporte de caja de cambios |
| 4. Capó delantero | 6h. Refuerzo de larguero delantero |
| 5. Bisagras del capó delantero | 6i. Larguero delantero del piso |
| 6. Conjunto pase de rueda delantero | 7. Cierre de la aleta delantera |
| 6a. Pase de rueda delantero | 8. Refuerzo de pilar delantero |
| 6a1. Chapa delantera de pase de rueda | 9. Soporte de aleta delantera |
| 6b. Soporte de motor | 10. Coraza frontal superior |
| 6c. Soporte de cuna motor | 11. Salpicadero inferior |
| 6d. Refuerzo trasero de larguero delantero | 12. Traviesa inferior de salpicadero |
| 6e. Tapa de larguero delantero | 13. Salpicadero superior |
| 6f. Punta de larguero delantero | 14. Refuerzo superior de salpicadero |

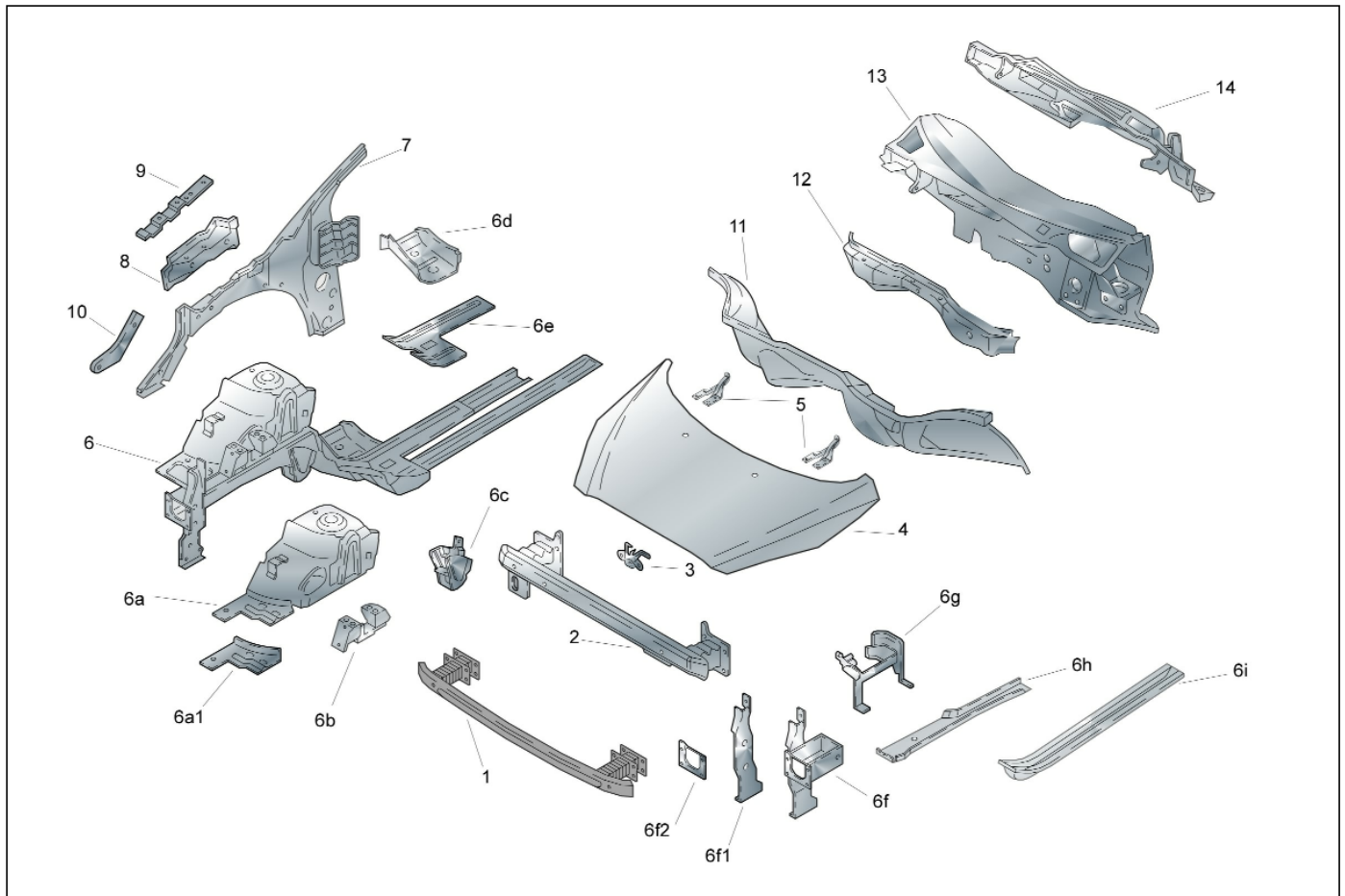

Figura 2.- Despiece de la parte central exterior de la carrocería

DESPIECE DE LA PARTE CENTRAL EXTERIOR DE LA CARROCERÍA

1. Estribo bajo puerta
2. Puerta trasera
2a. Panel de puerta trasera
3. Puerta delantera
3a. Panel de puerta delantera
4. Pilar central
5. Conjunto lateral completo
6. Pilar delantero
7. Techo

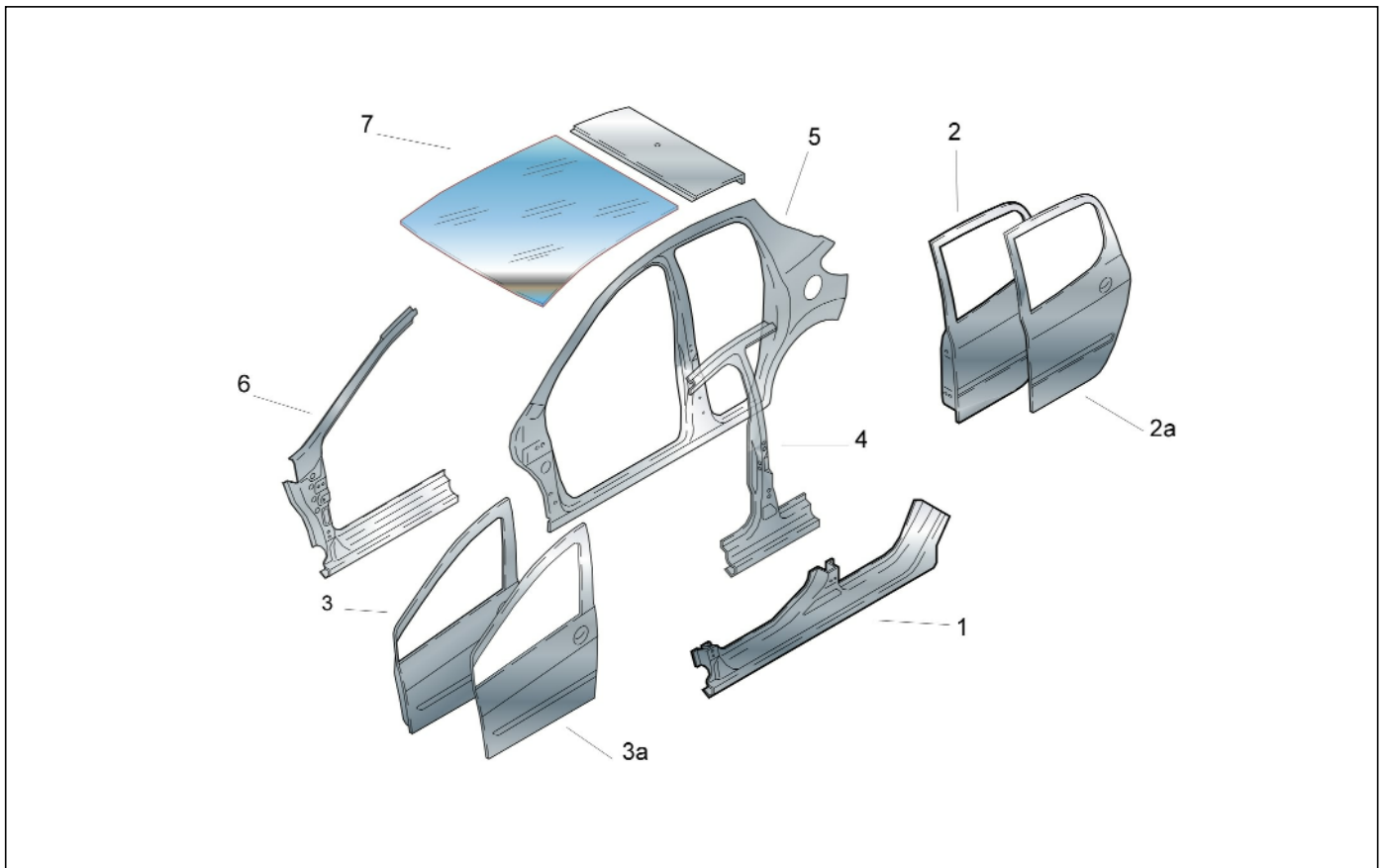

Figura 3.- Despiece de la parte central interior de la carrocería

DESPIECE DE LA PARTE CENTRAL INTERIOR DE LA CARROCERÍA

- | | |
|---|---|
| 1. Piso | 10. Pilar inferior |
| 2. Refuerzo piso central | 11. Refuerzo superior de pilar delantero |
| 3. Travesía de asiento delantero | 12. Montante de techo |
| 4. Travesía de asiento trasero | 13. Refuerzo central de refuerzo de techo |
| 5. Montante inferior | 14. Travesía trasera de techo |
| 6. Refuerzo inferior de pilar delantero | 15. Travesía central de techo |
| 7. Refuerzo de estribo | 16. Travesía delantera de techo |
| 8. Estribo inferior | |
| 9. Refuerzo del pilar | |

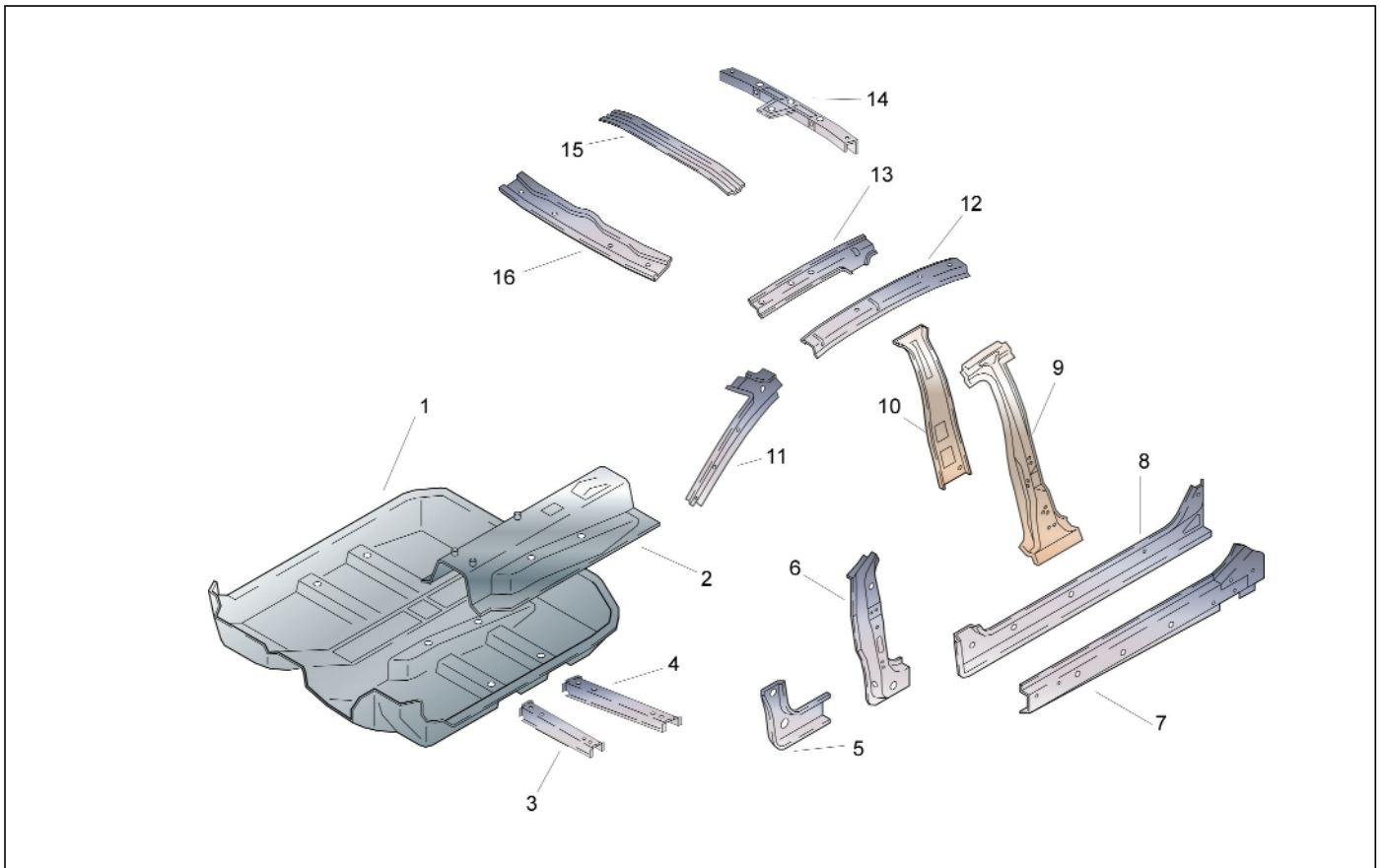

Figura 4.- Despiece de la parte exterior trasera de la carrocería

DESPIECE DE LA PARTE EXTERIOR TRASERA DE LA CARROCERÍA

1. Aleta trasera completa
2. Aleta trasera
3. Chapa portapiloto
4. Vierteaguas completo
5. Vierteaguas
6. Faldón trasero completo
7. Faldón trasero
8. Alma de paragolpes
9. Panel de portón trasero
10. Portón trasero

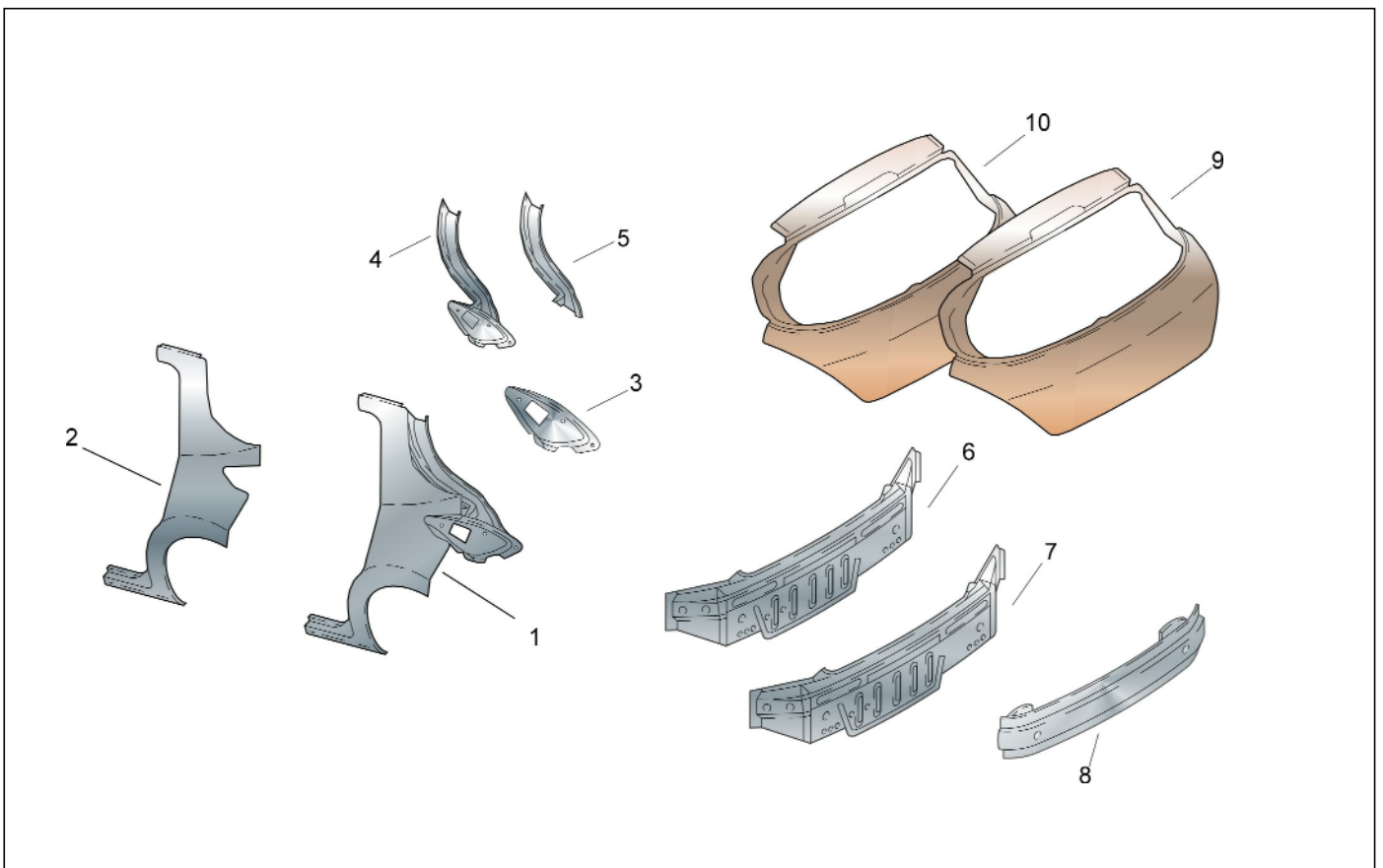
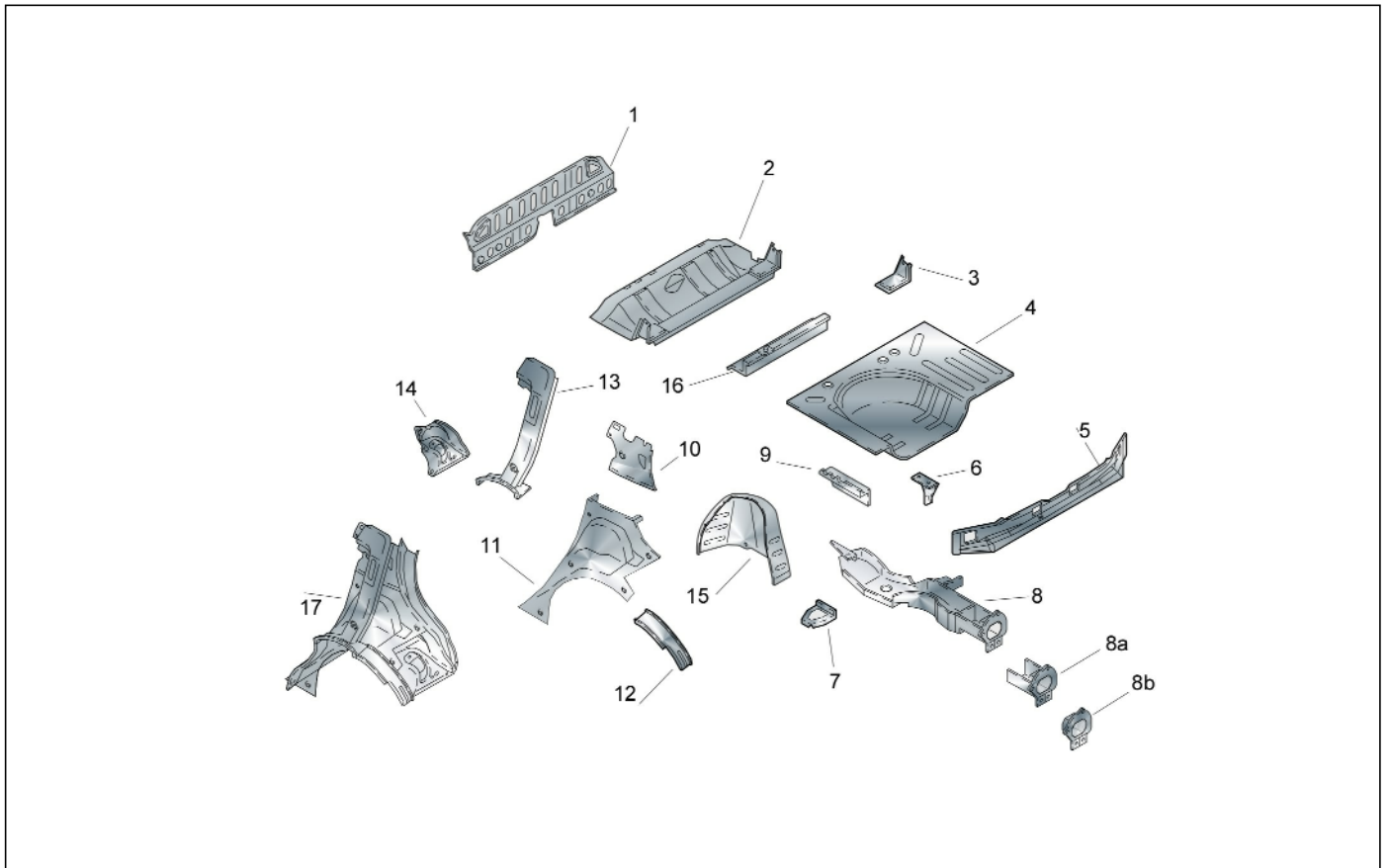

Figura 5.- Despiece de la parte interior trasera de la carrocería

DESPIECE DE LA PARTE INTERIOR TRASERA DE LA CARROCERÍA

- | | |
|----------------------------------|--|
| 1. Traviesa de piso trasero | 9. Refuerzo de piso maletero |
| 2. Piso intermedio | 10. Refuerzo superior de aleta trasera |
| 3. Marco trasero | 11. Interior de aleta trasera |
| 4. Piso trasero | 12. Refuerzo de pase de rueda trasero |
| 5. Faldón interior trasero | 13. Refuerzo central de aleta trasera |
| 6. Soporte de remolcado | 14. Soporte piloto trasero |
| 7. Prolongación de piso maletero | 15. Pase de rueda interior trasero |
| 8. Larguero trasero | 16. Traviesa central de piso trasero |
| 8a. Punta de larguero | 17. Interior de aleta trasera completa |
| 8b. Cierre de larguero | |